

A. フレーム関係(1) Machine body (1) / Maschinengehäuse (1)
 Corps de la machine (1) / Cuerpo de la máquina (1)

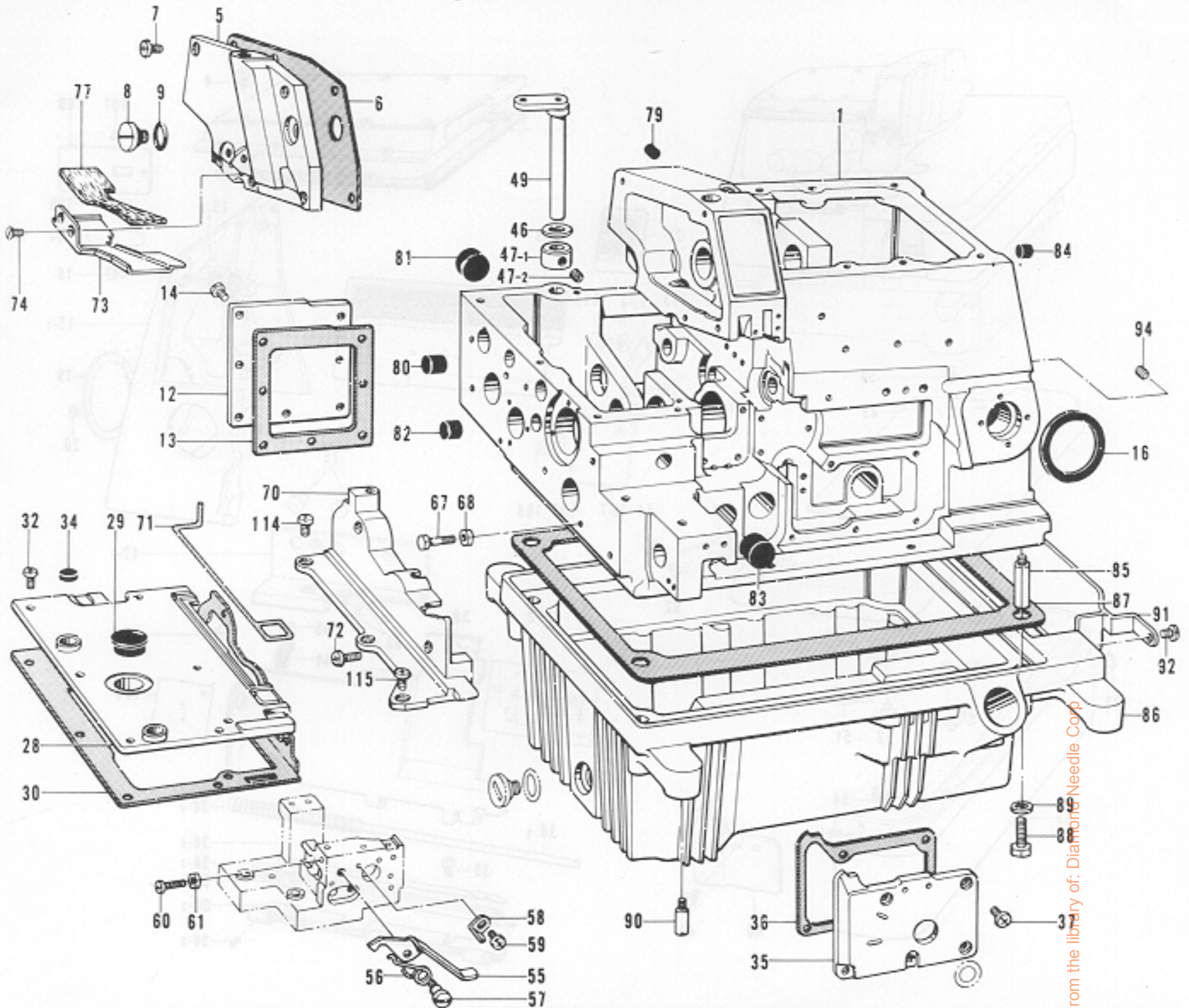

From the library of: Diamond Needle Corp

参照番号 Ref.No.	品名 Name of Parts	数量 Q'ty	部品コード Parts No.	参照番号 Ref.No.	品名 Name of Parts	数量 Q'ty	部品コード Parts No.
1	フレーム	1		60	ナベコ357-40×14	1	062671-412
5	ソクメンカバー	1	S03092-001	61	ナット2シュ2.57	1	021670-202
6	パッキン	1	S00007-000	67	ボルト4.37	2	154835-001
7	ナベコ437-40×7	6	062680-712	68	ナット2シュ4.37	2	021680-202
8	ダンネジ9.52	1	S00008-001	70	ウワオクリカバー	1	S05185-001
9	Oリング	1	109203-001	71	パッキン	1	S00333-000
12	オクリキコウカバーB	1	S00093-001	72	ナベコ357-40×20	2	062672-012
13	パッキン	1	S00094-000	73	クロスプレートヌノアンナイス	1	S00108-001
14	ナベコ437-40×8	7	062680-812	74	サラネジ3.57	2	108960-002
16	ボウシンゴム	1	S00010-000	77	フェルト	1	S00146-000
28	オクリダイカバー	1	S05245-000	79	ゴムセン	1	142274-001
29	メクラセン	1	108520-001	80	メクラセン	1	146315-030
30	パッキン	1	S05186-000	81	メクラセン	1	140066-001
32	ナベコ437-40×7	4	062680-712	82	メクラセン	1	140361-001
34	メクラセン	2	143766-001	83	メクラセン	1	154841-001
35	ウチカバー	1	154819-000	84	メクラセン	1	146315-000
36	パッキン	1	154820-000	85	ホンタイシチュウ	4	148065-001
37	ナベコ357-40×8	5	062570-812	86	アブラウケ	1	S00019-100
46	クロスプレートシート	1	141183-000	87	パッキン	1	S00021-000
47	セットカラー&スクリュー	1	181969-003	88	ボルト6.35×16	4	017771-612
47-1	セットカラー	1		89	ザガネ	4	159476-000
47-2	トメネジ6.35	2	101706-001	90	ボウシンゴムトリツケピン	4	140077-001
49	クロスプレートササエジク	1	S00017-001	91	ソウフウアンナイタ	1	S00022-001
55	クロスプレートトメテコ	1	154833-001	92	ナベコ437-40×6	2	062680-612
56	トメテコモッドシバネ	1	146452-001	94	アナトメネジ6.35クボミ	2	014780-622
57	ダンネジ3.57	1	146453-001	114	シメネジ4.37×10	2	S01299-001
58	トメテコストップ	1	146454-001	115	ナベコ357-40×10	1	062671-012
59	ナベコ357-40×6	1	062670-612				

A. フレーム関係(2) Machine body (2) / Maschinengehäuse (2)
 Corps de la machine (2) / Cuerpo de la máquina (2)

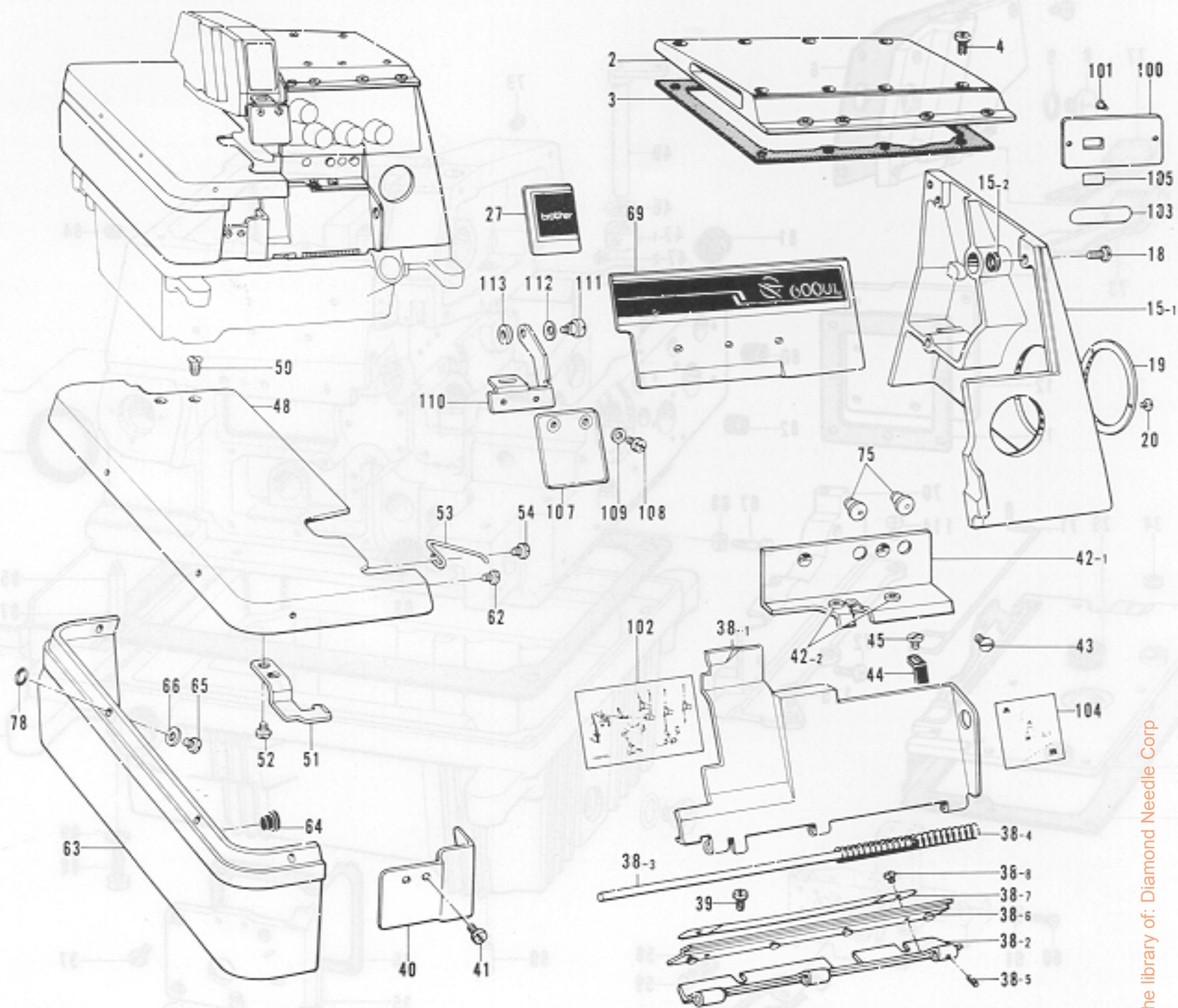

参照番号 Ref.No.	品名 Name of Parts	個数 Q'ty	部品コード Parts No.	参照番号 Ref.No.	品名 Name of Parts	個数 Q'ty	部品コード Parts No.
2	ウワカバーöミ	1	S00002-001	48	クロスプレート	1	S00101-001
3	パッキン	1	S00004-000	50	サラネジ4.37	2	100032-033
4	ナベコ437-40X12	8	062681-212	51	クロスプレートトメイタ	1	154832-001
15	ベルトカバーöミ	1	S00284-001	52	バインド357-40X5	2	060670-512
15-1	ベルトカバー	1		53	クロスプレートモドシパネ	1	146450-001
15-2	ショウオンシート	4	155520-600	54	バインド357-40X5	1	060670-512
18	ナベコ437-40X10	4	062681-012	62	ナベコ357-40X5	1	062670-516
19	ヌイメピッチメモリイタG	1	S05234-301	63	クロスプレートシタ	1	S00103-101
20	シメネジ2.38	3	105288-001	64	メクラセン	2	104450-101
27	カザリイタS	1	S00098-901	65	ナベコ357-40X7	4	062670-712
38	マエカバーöミ	1	154852-001	66	ザガネ	4	105161-003
38-1	マエカバー	1		69	カザリイタL	1	S00104-001
38-2	マエカバーヒンジ	1	154854-001	75	オイルニガシグチ	2	143196-001
38-3	マエカバーヒンジジク	1	154855-000	78	パッキン	4	118770-001
38-4	マエカバーバネ	1	146442-001	100	ケイシキイタ	1	
38-5	スプリングピン1.4X6	1	047140-642	101	トメピン	2	
38-6	ヒンジカバー	1	154956-000	102	イトトオシセツメイタ	1	154847-101
38-7	ヒンジカバーオサエイタ	1	152194-001	103	P.ナンバーラベル	1	
38-8	ナベコ357-40X4	2	062670-412	104	ルーバイトチョウセツラベル	1	155340-001
39	バインド437-40X5	2	060680-512	105	ショウラベル	1	146974-
40	マエカバーアンナイイタ	1	154821-001	107	アイガード	1	S00075-000
41	ナベコ357-40X6	2	062670-612	108	ナベコネジ318-40X5	2	062660-512
42	マエカバーササエöミ	1	154823-001	109	ヒラザガネショウ3	2	G25030-132
42-1	マエカバーササエ	1		110	アイガードササエイタ	1	S00076-001
42-2	スレットブッシュ	2	146924-000	111	ダンネジ4.37	1	146597-101
43	サラネジ4.37	2	117160-001	112	バネザガネ	1	146598-001
44	マエカバートメイタバネ	1	154829-001	113	スペーサ	1	S00077-000
45	マルヒラネジ3.57X4.5	1	123185-001				

from the library of: Diamond Needle Corp

B. 駆動軸関係 Crank shaft mechanism / Kurbelwelle
 Mécanisme du vilebrequin / Mecanismo del cigüeñal

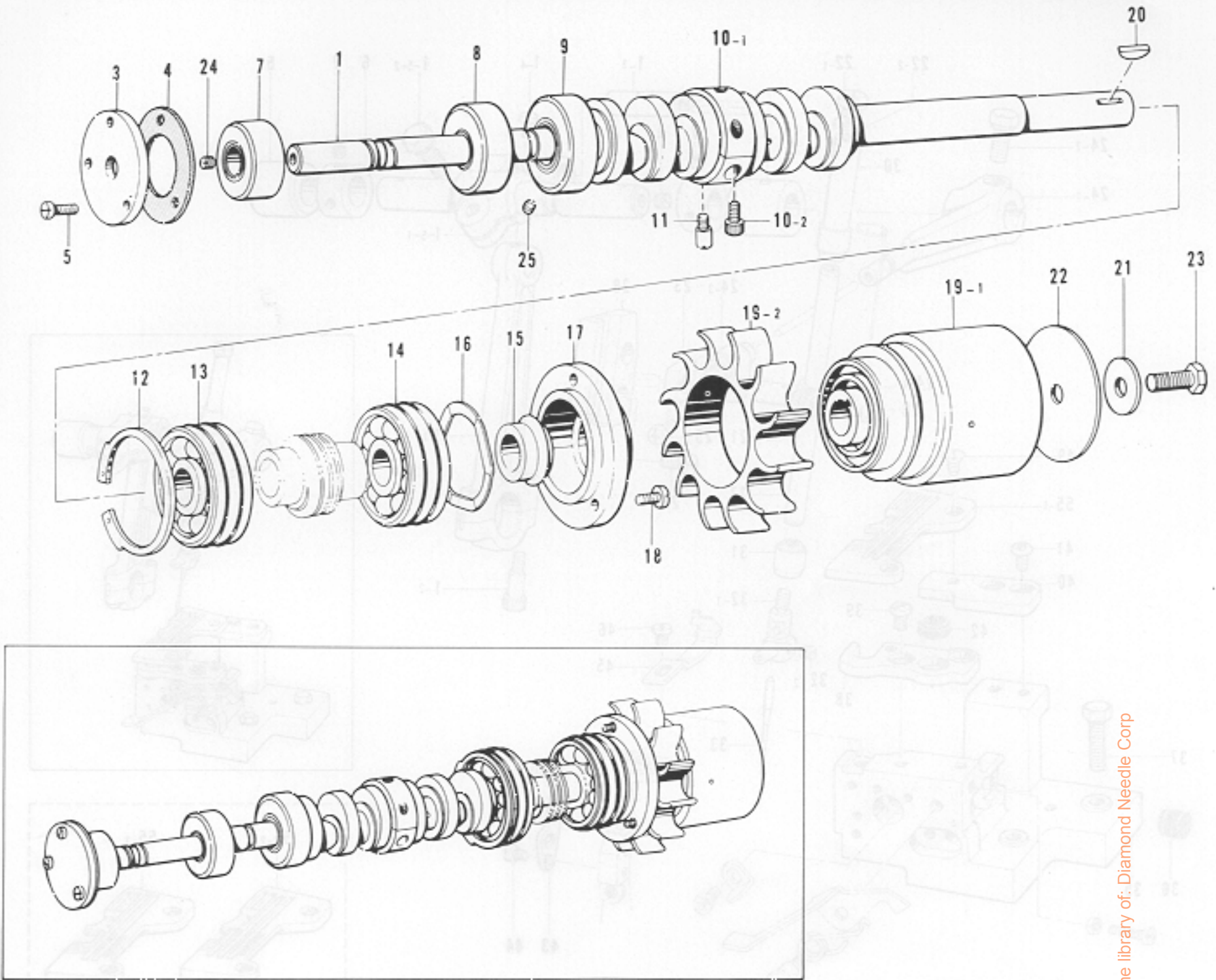

From the library of: Diamond Needle Corp

参照番号 Ref.No.	品名 Name of Parts	個数 Q'ty	部品コード Parts No.	参照番号 Ref.No.	品名 Name of Parts	個数 Q'ty	部品コード Parts No.
1	クドウジクF	1	※S00033-001	15	オイルキリ	1	154879-000
3	ベアリングフタ	1	154868-001	16	ナミバネ	1	154880-001
4	パッキン	1	154889-000	17	ベアリングオサエ	1	154881-000
5	ナベコ357-40×8	3	062670-812	18	ナベコ437-40×10	3	062681-012
7	タマシクウケ6801Z	1	S00285-000	19	プーリックミ	1	S00034-001
8	クドウジクメタルLクミ	1	S00287-000	19-1	プーリ	1	—
9	クドウジクメタルMクミ	1	S00290-000	19-2	ファン	1	—
10	クドウジクメタルクミ	1	S00297-001	20	キー	1	154885-001
10-1	クドウジクメタル	1	—	21	ザガネ	1	154886-001
10-2	アナボルト4.37×14	2	148425-001	22	プーリカバー	1	154887-001
11	シメネジ4.37	1	154875-001	23	ボルト6.35×14	1	017771-412
12	トメワアナヨウ	1	154876-001	24	トメネジ4.76クボミ	2	013710-512
13	タマシクウケ6302	1	154877-001	25	アットメネジ3.57クボミ	1	148294-001
14	タマシクウケ6302Z	1	154878-001				

クドウジクFクミ (B-1, C-1, H-1, J-1, K-1) S00072-001	クドウジクFクミ (B-1, C-1, H-1, J-1, K-1) S00072-001	クドウジクFクミ (B-1, C-1, H-1, J-1, K-1) S00072-001	クドウジクFクミ (B-1, C-1, H-1, J-1, K-1) S00072-001
Crank Shaft (F) Assembly (B-1, C-1, H-1, J-1, K-1) S00072-001	Crank Shaft (F) Assembly (B-1, C-1, H-1, J-1, K-1) S00072-001	Crank Shaft (F) Assembly (B-1, C-1, H-1, J-1, K-1) S00072-001	Crank Shaft (F) Assembly (B-1, C-1, H-1, J-1, K-1) S00072-001
Kurbelwelle (F) (B-1, C-1, H-1, J-1, K-1) S00072-001	Kurbelwelle (F) (B-1, C-1, H-1, J-1, K-1) S00072-001	Kurbelwelle (F) (B-1, C-1, H-1, J-1, K-1) S00072-001	Kurbelwelle (F) (B-1, C-1, H-1, J-1, K-1) S00072-001
Vilebrequin (F) (B-1, C-1, H-1, J-1, K-1) S00072-001	Vilebrequin (F) (B-1, C-1, H-1, J-1, K-1) S00072-001	Vilebrequin (F) (B-1, C-1, H-1, J-1, K-1) S00072-001	Vilebrequin (F) (B-1, C-1, H-1, J-1, K-1) S00072-001
Cigüeñal (F) (B-1, C-1, H-1, J-1, K-1) S00072-001	Cigüeñal (F) (B-1, C-1, H-1, J-1, K-1) S00072-001	Cigüeñal (F) (B-1, C-1, H-1, J-1, K-1) S00072-001	Cigüeñal (F) (B-1, C-1, H-1, J-1, K-1) S00072-001

C. 針棒関係(1) Needle bar mechanism / Nadelstangenvorrichtung
 Mécanisme de la barre à aiguille / Mecanismo del barra de aguja

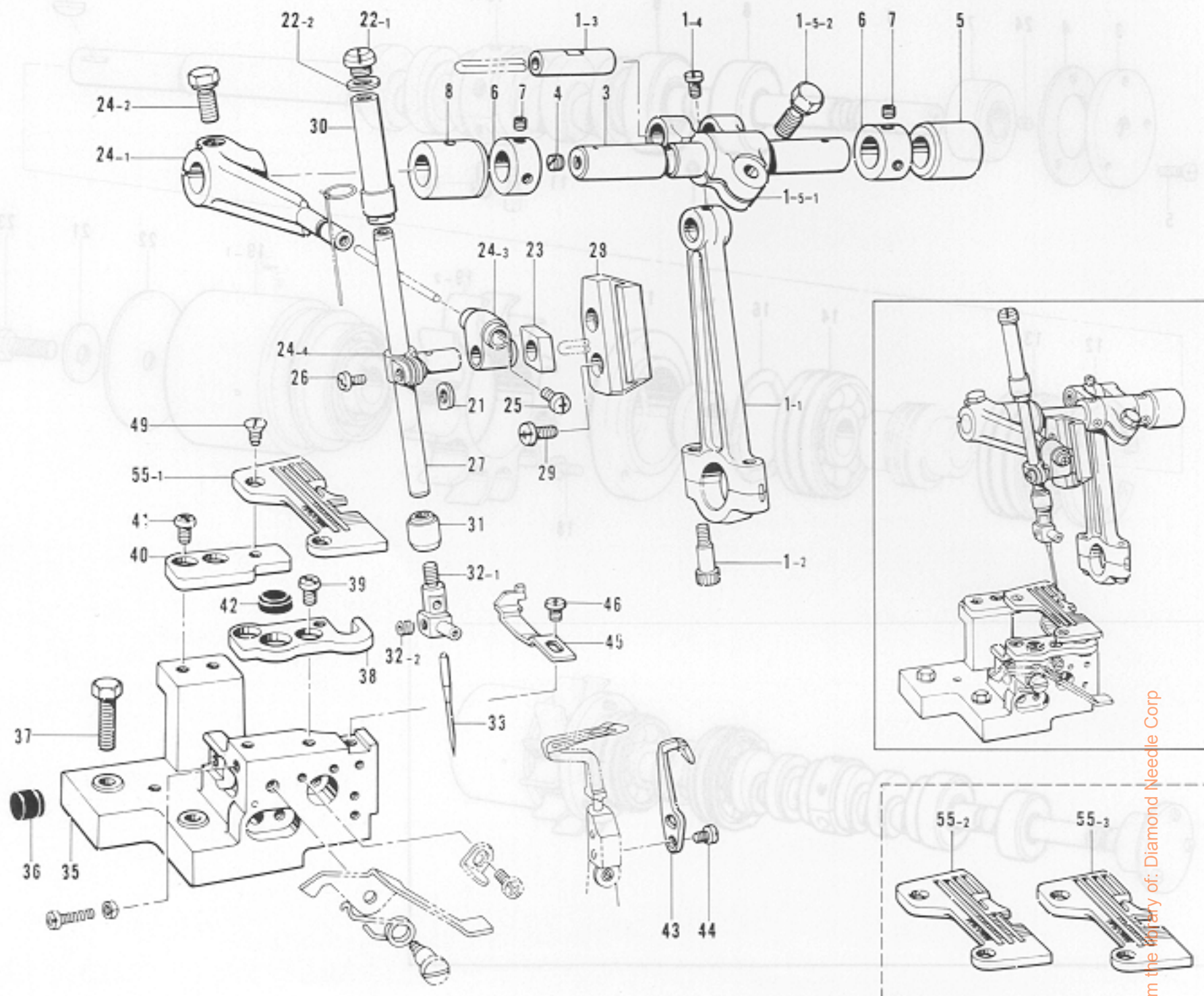

From the library of: Diamond Needle Corp

参照番号 Ref.No.	品名 Name of Parts	個数 Q'ty	部品コード Parts No.	参照番号 Ref.No.	品名 Name of Parts	個数 Q'ty	部品コード Parts No.
1	ハリボウクランクロッドクミ	1	※S00037-001	27	ハリボウ	1	S00046-001
1-1	ハリボウクランクロッド	1	-----	28	ハリボウアンナイ	1	S00047-101
1-2	アナボルト4.37X14	2	148425-001	29	ナベコ437-40X7	2	062580-712
1-3	クランクロッドピン	1	-----	30	ハリボウメタルU	1	S01417-001
1-4	マルヒラトメネジ4.37	1	100365-001	31	ハリボウメタルD	1	S00389-000
1-5	ハリクランクシフトクミ	1	S00038-001	32	ハリドメクミ	1	154906-001
1-5-1	ハリボウクランクシフトクミ	1	-----	32-1	ハリドメ	1	-----
1-5-2	ボルト6.35X16	1	149170-001	32-2	アナトメネジ3.18クボミ	1	146427-001
3	ハリボウクランクシフト	1	S00121-001	33	ミシンハリDCX27	1	151474-
4	トメネジ5.95	1	100260-001	34	ハリイタササエダイ	1	154922-001
5	ハリボウクランクメタルR	1	S00041-000	36	シタメスバネウケ	1	154923-001
6	セットカラー	2	140092-001	37	ボルト6.35X25	2	017782-512
7	アナトメネジ4.37クボミ	4	014680-422	38	ハリイタササエイトF	1	146494-001
8	ハリボウクランクメタルL	1	S00042-000	39	バインド437-40X5	2	060680-512
21	スペーサ	1	154901-001	40	ハリイタササエイトB	1	146495-001
22	シメネジクミ	1	S01652-001	41	バインド437-40X5	2	060680-512
22-1	シメネジ8.73	1	S00049-001	42	クロスプレートクッション	1	111486-001
22-2	パッキン	1	S01654-000	43	イドウハリウケB	1	158433-001
23	ハリボウアンナイカクコマ	1	159638-001	44	ナベコ357-40X8	2	062670-812
24	ハリボウダキクミ	1	S00122-001	45	ハリウケF	1	146726-001
24-1	ハリウケ	1	-----	46	ナベコ357-40X6	1	062670-612
24-2	ボルト6.35X16	1	149170-001	49	サラネジ4.37	2	100032-003
24-3	ハリボウツギテ	1	-----	55-1	ハリイタ(ジメイ4-2レツ)	1	146731-001
24-4	ハリボウダキ	1	-----	55-2	ハリイタ(ジメイ5-3レツ)	1	146734-001
25	ナベコ318-40X4	1	062660-412	55-3	ハリイタ(ジメイ4-2レツ)	1	S00124-001
26	ナベコ357-40X8	1	062670-812				

D. 針冷却装置 Needle cooler / Nadelkühlungsvorrichtung
 Mécanisme du refroidisseur d'aiguille / Mecanismo del enfriador de aguja

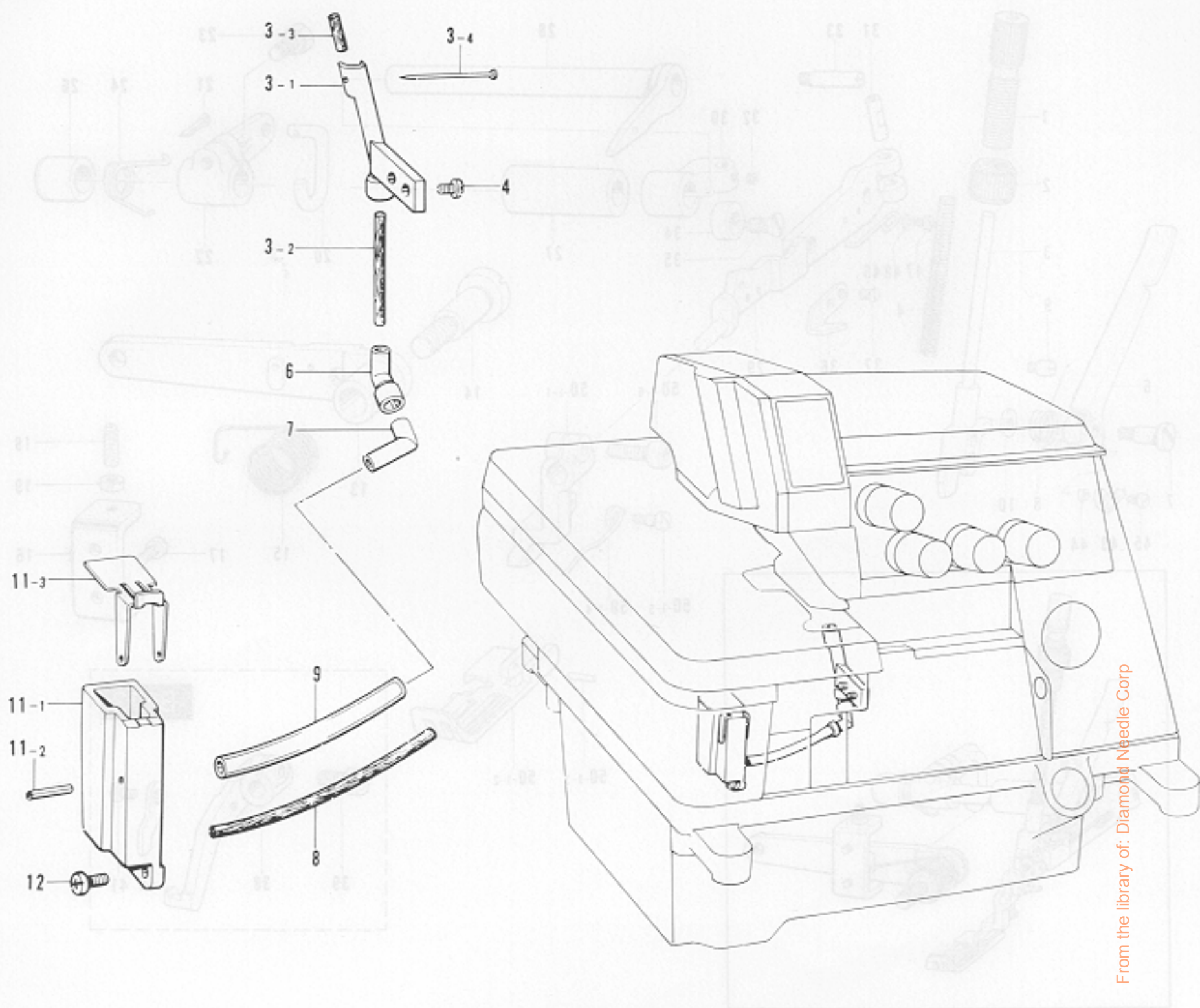

From the library of: Diamond Needle Corp

参照番号 Ref.No.	品名 Name of Parts	個数 Q'ty	部品コード Parts No.	参照番号 Ref.No.	品名 Name of Parts	個数 Q'ty	部品コード Parts No.
3	フェルトササエクミ Felt Holder Assembly	1	154930-001	8	フェルト Felt	1	154941-000
3-1	フェルトササエ Felt Supporter	1	154931-000	9	ビニルチューブ Vinyl Tube	1	155283-000
3-2	フェルト Felt	1	154932-000	11	ハリレイキャクタンククミ Needle Cooler Assembly	1	154943-001
3-3	フェルトS Felt (S)	1	146740-000	11-1	ハリレイキャクタンク Needle Cooler	1	154944-000
3-4	ムシピン Pin	1	502874-001	11-2	スプリングピンAW2 Spring Pin Aw2	1	047201-640
4	シメネジ3.51 Screw 3.51	2	100257-010	11-3	ハリレイキャクタンクフタ Needle Cooler Tank Cover	1	154945-001
6	パイプジョイントA Pipe Joint (A)	1	154939-000	12	ナベコ357-48X10 Screw 357-48X10	2	062671-012
7	パイプジョイントB Pipe Joint (B)	1	154940-000				

E. 押エ関係(1) Presser foot mechanism (1) / Stoffdrückerfuß (1)

Mécanisme du pied presseur (1) / Mecanismo del prensa telas (1)

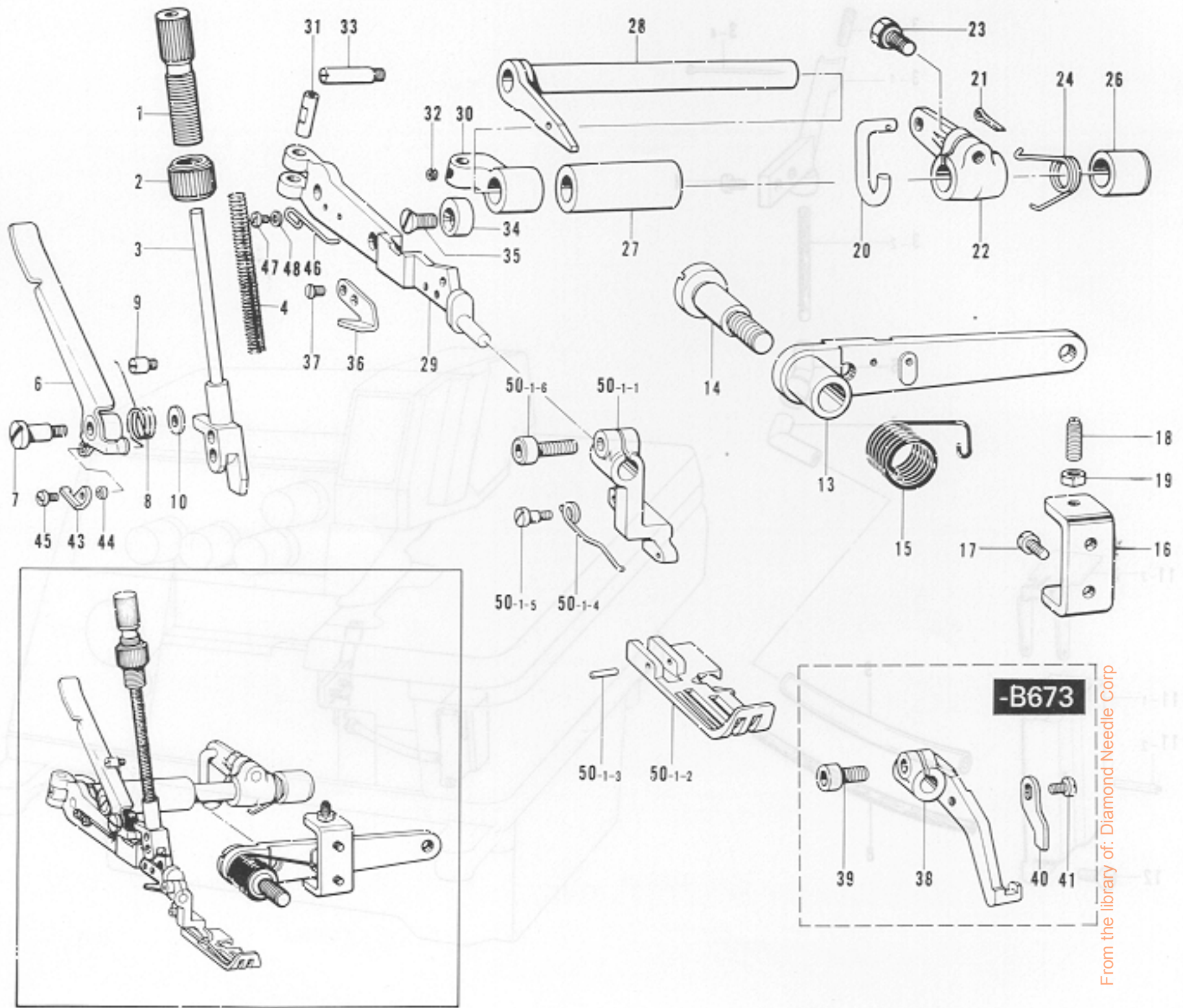

From the library of: Diamond Needle Corp

参照番号 Ref.No.	品名 Name of Parts	個数 Q'ty	部品コード Parts No.	参照番号 Ref.No.	品名 Name of Parts	個数 Q'ty	部品コード Parts No.
1	オサエチョウセツネジ	1	S00050-001	38	オサエウデササエ	1	154961-001
2	チョウセツネジツマミナット	1	S00051-001	31	オサエウデピン	1	154962-001
3	オサエボウ	1	S00052-001	32	アナトメネジ4.37	1	153675-001
4	オサエバネ	1	S05900-001	33	シメネジ4.37	1	S05128-001
6	オサエテアゲ	1	S01082-001	34	オサエウデストップ	1	144088-001
7	ダンネジ4.76	1	141598-001	35	サラネジ4.76	1	107231-002
8	オサエテアゲネシリバネ	1	S00054-001	36	カラメイメス	1	149259-001
9	バネカケ	1	S00055-001	37	サラネジ3.18	2	141542-001
10	ザガネ	1	146354-001	38	フクオサエウデ	1	S00129-001
13	オサエアシアゲレバー	1	S01074-001	39	アナボルト3.57X8	1	154965-001
14	ダンネジ7.94	1	148372-001	40	オサエストップ	1	S00132-001
15	オサエアシアゲレバーバネ	1	143325-001	41	ナベコ318-40X4	1	062660-412
16	レバーチョウセツイタ	1	S01075-001	43	オサエアゲイタ	1	S01083-001
17	ナベコ437-40X7	2	062680-712	44	カラー	1	S01084-001
18	トメネジ4.76	2	153483-001	45	ナベコ318-40X4	1	062660-412
19	ナット4.76	2	110161-006	46	オサエウデモドシリバネ	1	S01086-001
20	オサエアゲリンク	1	S00276-001	47	ナベコ318-40X4	2	062660-412
21	ワリピン	1	110793-001	48	ヒラザガネショウ3.18	2	025660-132
22	オサエアシアゲMレバー	1	S00275-001	50-1	オサエクミ(B674ジメイ2レツ)	1	S05189-001
23	ボルト6.35X16	1	149170-001	50-1-1	フクオサエウデ	1	
24	オサエアゲMレバーバネ	1	154957-001	50-1-2	オサエ	1	
26	オサエウデシクメタルR	1	140252-000	50-1-3	オサエピン	1	142243-000
27	オサエウデシクメタルL	1	S00127-000	50-1-4	オサエネシリバネ	1	S05107-001
28	オサエウデシク	1	S01080-001	50-1-5	ダンネジ	1	142247-001
29	シュオサエウデ	1	S01081-101	50-1-6	アナボルト3.57X8	1	154965-001

E. 押工関係(2) Presser foot mechanism (2) / Stoffdrückerfuß (2)

Mécanisme du pied presseur (2) / Mecanismo del prensa telas (2)

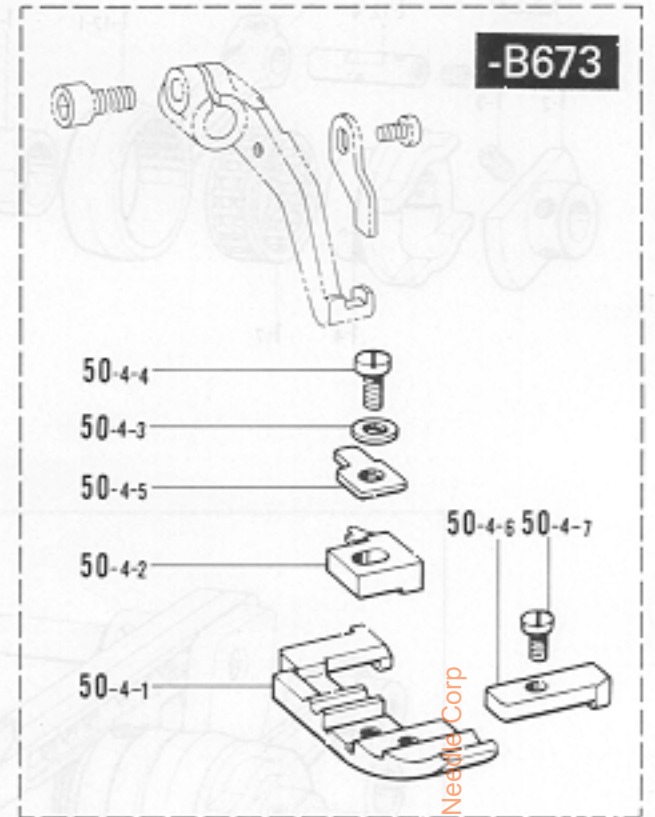
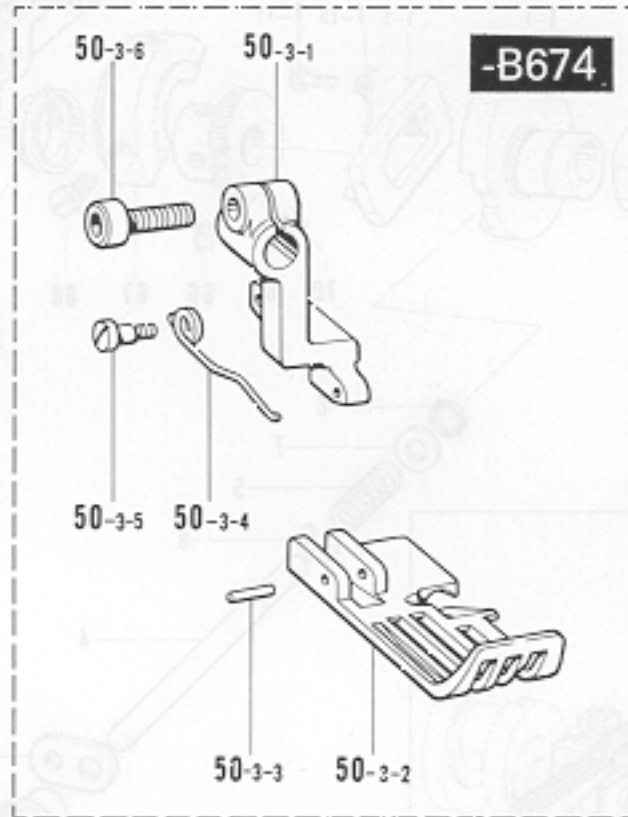
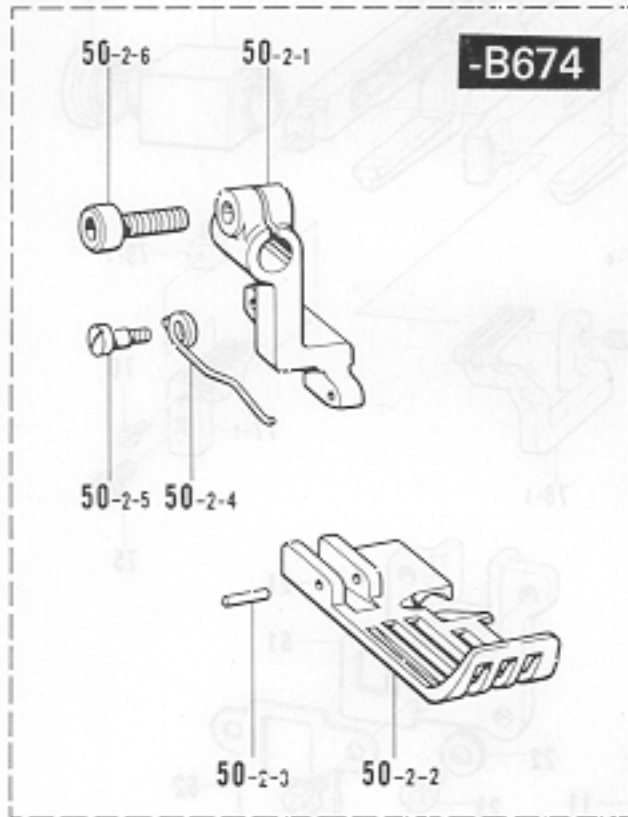

From the library of: Diamond Needle Corp

参照番号 Ref.No.	品名 Name of Parts	個数 Q'ty	部品コード Parts No.	参照番号 Ref.No.	品名 Name of Parts	個数 Q'ty	部品コード Parts No.
50-2	オサエクミ (B674・ジメイ3レツ)	1	S05717-001	50-3-4	オサエネシリバネ	1	S05197-001
50-2-1	フクオサエウデ	1		50-3-5	ダンネジ	1	142247-001
50-2-2	オサエ	1		50-3-6	アナボルト3.57×8	1	154965-001
50-2-3	オサエピン	1	142243-000	50-4	オサエクミ (B673・ジメイ)	1	S00130-001
50-2-4	オサエネシリバネ	1	S05197-001	50-4-1	オサエ	1	
50-2-5	ダンネジ	1	142247-001	50-4-2	ツメ	1	146886-001
50-2-6	アナボルト3.57×8	1	154965-001	50-4-3	ヒラザガネショウジ	1	025030-132
50-3	オサエクミ (B674・バイピング)	1	S05722-001	50-4-4	シメネジ3.18	1	100080-004
50-3-1	フクオサエウデ	1		50-4-5	オサエササエ	1	146887-001
50-3-2	オサエ	1		50-4-6	オサエF	1	146888-001
50-3-3	オサエピン	1	142243-000	50-4-7	シメネジ2.38×3.5	1	S01295-001

F. 送り関係(1) Feed mechanism (1) / Transportvorrichtung (1)

Mécanisme de l'entraînement (1) / Mecanismo de la alimentación (1)

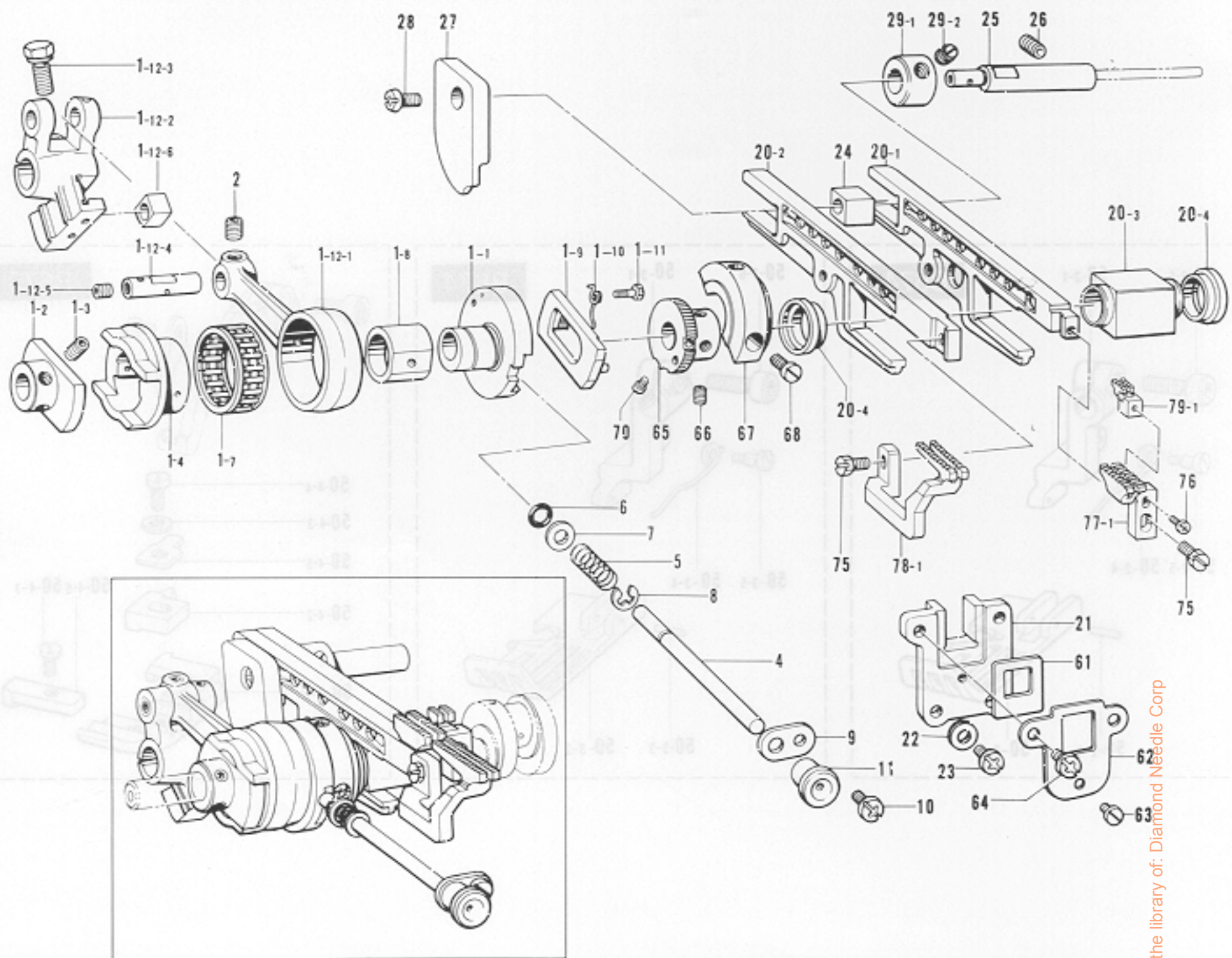

From the library of: Diamond Needle Corp

参照番号 Ref.No.	品名 Name of Parts	個数 Q'ty	部品コード Parts No.	参照番号 Ref.No.	品名 Name of Parts	個数 Q'ty	部品コード Parts No.
1	ヘンシンリンクミ	1	S05164-001	28-2	サドウオクリダイ	1	
1-1	チョウセツヘンシンリン	1		28-3	ジョウグオクリカクコマ	1	S00371-000
1-2	ヘンシンリンクキ	1		28-4	カクコマオイルキリ	2	S00372-000
1-3	アナトメネジ4.37クボミ	2	014680-422	21	オクリダイアンナイ	1	155151-000
1-4	ヘンシンリン	1		22	ザガネ	2	106645-003
1-7	ニードルシクワケ28	1		23	ナベコ437-40X10	2	052681-012
1-8	チョウセツヘンシンリンコマ	1		24	オクリダイカクゴマ	1	146547-000
1-9	ラチェットストッパ	1		25	オクリダイカクゴマシク	1	155152-001
1-10	ラチェットメネジリハネ	1	155132-001	26	アナトメネジ6.35クボミ	1	014780-622
1-11	ダンネジ2.38	1	155133-001	27	サドウオクリリングガイド	1	S05238-001
1-12	オクリロッドカクゴマクミ	1	S05155-001	28	ナベコ437-40X7	1	062680-712
1-12-1	オクリロッド	1		29	セットカラークミ	1	156809-001
1-12-2	オクリラダ	1		29-1	セットカラー	1	
1-12-3	ボルト6.35X16	1	149176-001	29-2	アナトメネジ6.35クボミ	2	014770-622
1-12-4	オクリロッドピン	1		61	ボウジンイタ	1	155177-000
1-12-5	アナトメネジ6.35クボミ	1	014770-622	62	ボウジンイタササエ	1	155178-001
1-12-6	カクゴマ	1		63	シメネジ3.57X3.5	1	S01297-001
2	アナトメネジ4.37クボミ	1	014680-422	64	ナベコ437-40X10	2	062681-012
4	オクリチョウセツボタンシク	1	155138-001	65	ラチェット	1	S00153-001
5	ボタンシクバネ	1	155139-001	66	アナトメネジ4.37クボミ	2	014680-622
6	パッキン	1	118770-001	67	バランスウエイト	1	155180-001
7	ザガネ	1	113431-002	68	シメネジ4.37	2	105176-001
8	トメワE4	1	948040-342	70	シメネジ2.38	2	155560-001
9	オクリボタンシクササエ	1	146536-001	75	ボルト4.37	2	117516-001
10	ナベコ357-40X6	1	062670-612	76	ナベコ238-56X8	1	062630-812
11	キャップ	1	155348-000	77-1	シュオクリバ(シマイ2レツ)	1	146744-001
20	オクリダイカクゴマクミ	1	S00373-001	78-1	サドウオクリバ(シマイ2レツ)	1	146748-001
20-1	シュオクリダイ	1		79-1	ホジョオクリバA(シマイ)	1	146577-001

F. 送り関係(2) Feed mechanism (2) / Transportvorrichtung (2)
 Mécanisme de l'entraînement (2) / Mecanismo de la alimentación (2)

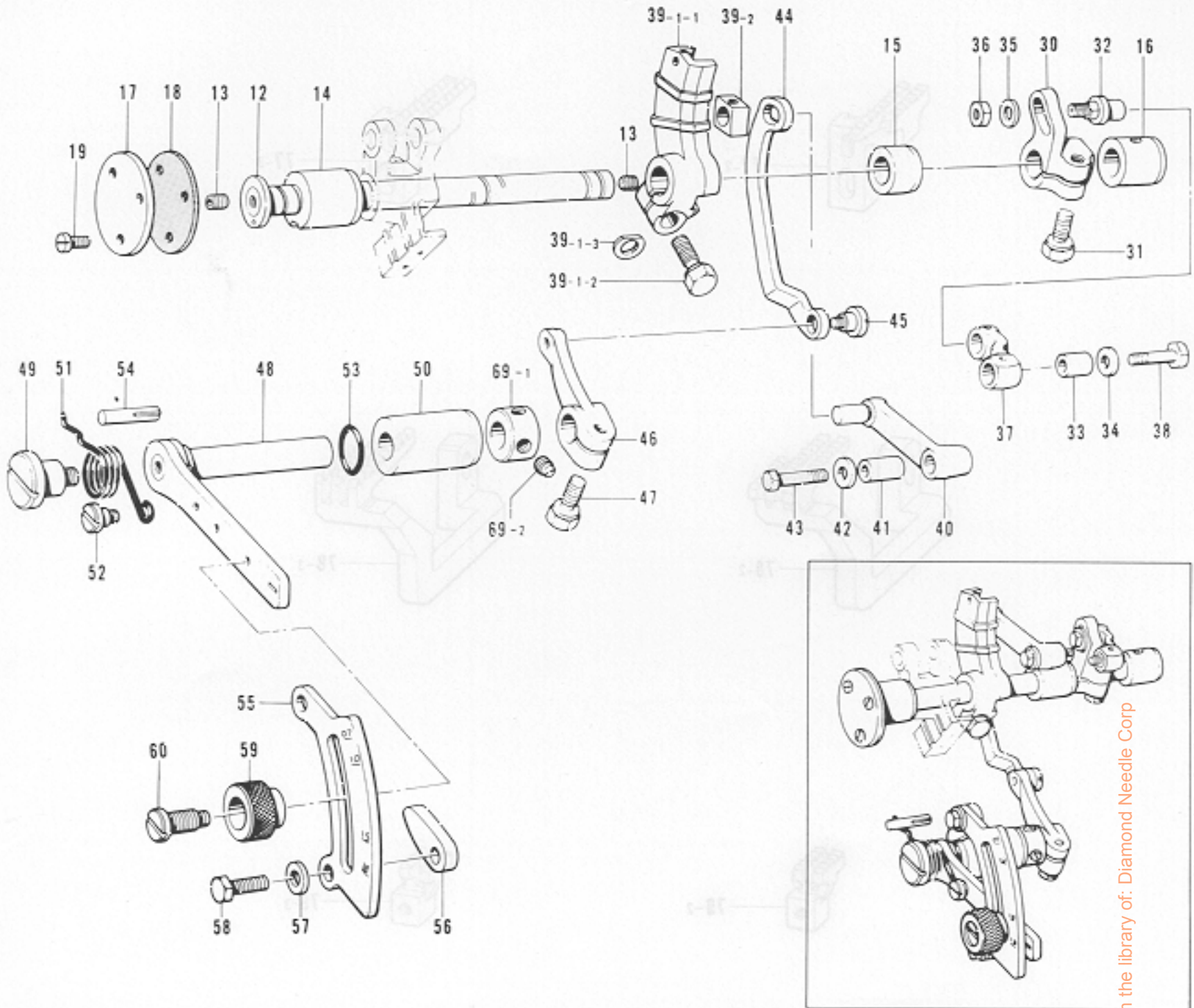

From the library of: Diamond Needle Corp

参照番号 Ref.No.	品名 Name of Parts	個数 Q'ty	部品コード Parts No.	参照番号 Ref.No.	品名 Name of Parts	個数 Q'ty	部品コード Parts No.
12	オクリンク	1	S05228-001	41	サドウオクリンクブッシュ	1	155165-001
13	アナトメネジ6.35クボミ	2	014770-622	42	ザガネ	1	155157-001
14	オクリンクメタルL	1	155141-000	43	オクリンクシクL	1	140217-001
15	オクリンクメタルM	1	S00141-000	44	サドウチョウセツリンク	1	S05236-001
17	オクリンクメタルR	1	155143-001	45	ダンネジ5.56	1	155167-001
17	オクリンクメタルLフタ	1	155144-001	46	サドウリンクレバー	1	155168-001
18	パッキン	1	155145-000	47	ボルト6.35X14	1	155156-001
19	ナベコ357-40X8	3	062670-812	48	サドウチョウセツレバー	1	155169-001
30	シュオクリウデ	1	S05235-001	49	ダンネジ5.56	1	146559-001
31	ボルト6.35X16	1	149170-001	50	チョウセツレバーメタル	1	S05239-001
32	シュオクリシク	1	S00143-101	51	レバーバネ	1	155171-101
33	シュオクリンクブッシュ	1	155156-001	52	ダンネジ4.76	1	100294-002
34	ザガネ	1	155157-001	53	Oリング	1	109203-001
35	ザガネ	1	113431-002	54	ミゾツキピン	1	140063-001
36	ナット4.76	1	148638-001	55	サドウリョウメモリタ	1	S05235-001
37	シュオクリンク	1	S00144-101	56	チョウセツレバーストッパ	2	146563-001
38	シュオクリンクシクS	1	140210-001	57	ヒラザガネチュウ6.35	2	025770-232
39	サドウオクリウデコマクミ	1	S05229-001	58	ボルト6.35X14	2	017781-412
39-1	サドウオクリウデ	1	S05230-001	59	セットネジツマミ	1	155175-001
39-2	ボルト6.35X16	1	149170-001	60	セットネジ	1	155176-001
39-3	スペーサ	1	155162-001	69	セットカラークミ	1	181969-003
39-4	サドウオクリカクゴマ	1	S05231-001	69-1	セットカラー	1	—
40	サドウオクリンク	1	S05232-001	69-2	トメネジ6.35	2	101705-001

F. 送り関係(3) Feed mechanism (3)/Transportvorrichtung (3)
 Mécanisme de l'entraînement (3)/Mecanismo de la alimentación (3)

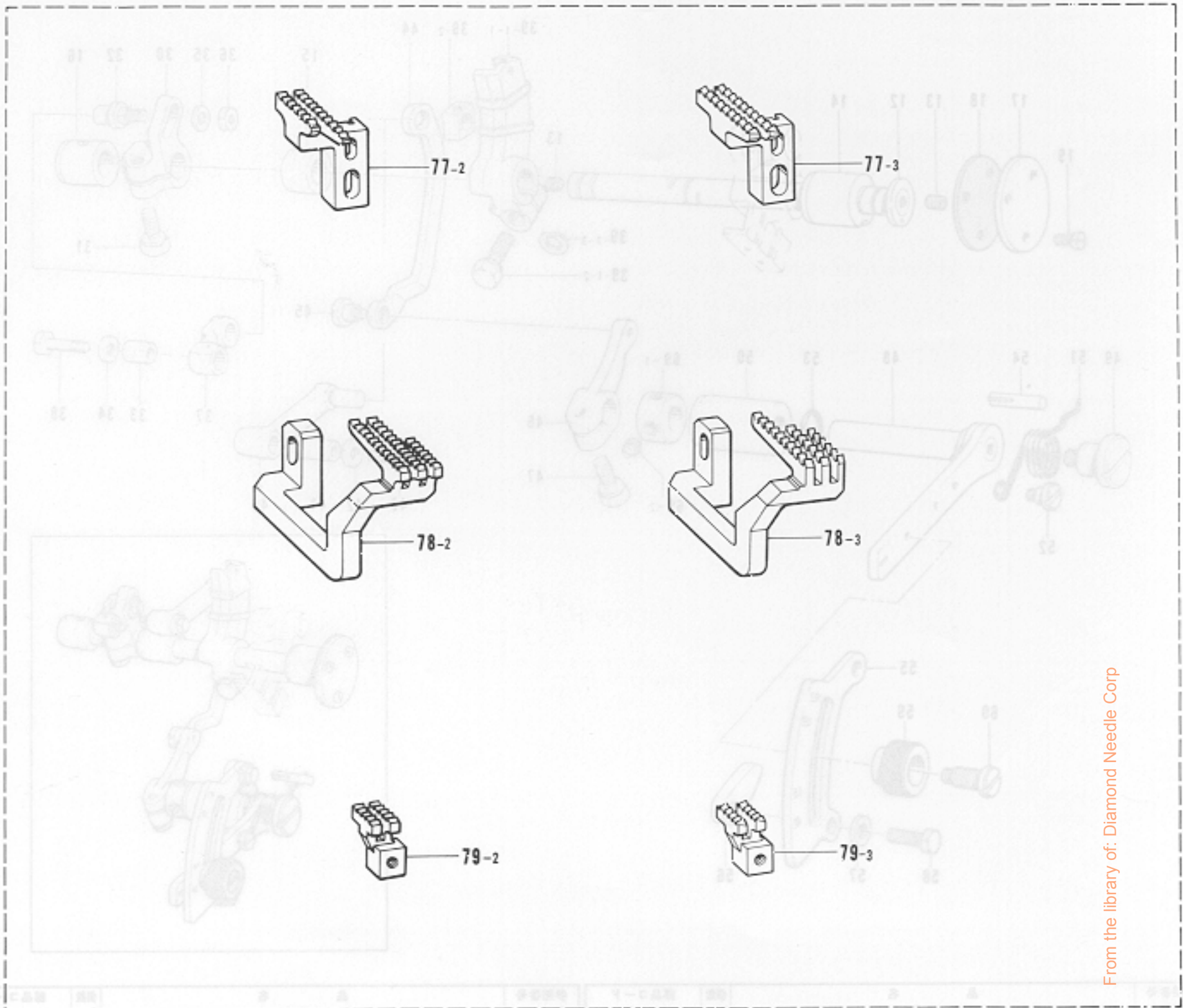

From the library of: Diamond Needle Corp

参照番号 Ref.No.	品名 Name of Parts	個数 Q'ty	部品コード Parts No.	参照番号 Ref.No.	品名 Name of Parts	個数 Q'ty	部品コード Parts No.
77-2	シュオクリバ(バルキー2レツ) Main Feed Dog (Bulky)	1	145745-001	78-3	サドウオクリバ(バルキー3レツ) Differential Feed Dog (Bulky)	1	146750-001
77-3	シュオクリバ(ジヌイ2レツ) Main Feed Dog (Plain stitching)	1	S00145-001	79-2	ホジョオクリバB(バルキー) Chain Feed Dog (Bulky)	1	146578-001
78-2	サドウオクリバ(ジヌイ3レツ) Differential Feed Dog (Plain stitching)	1	146749-001	79-3	ホジョオクリバG(ジヌイ) Chain Feed Dog (Plain stitching)	1	S00147-001

G. 上送り関係(1) Upper feed mechanism (1) / Obertransportvorrichtung (1)
 Mécanisme de l'entraînement supérieur (1) / Mecanismo de la alimentación superior (1)

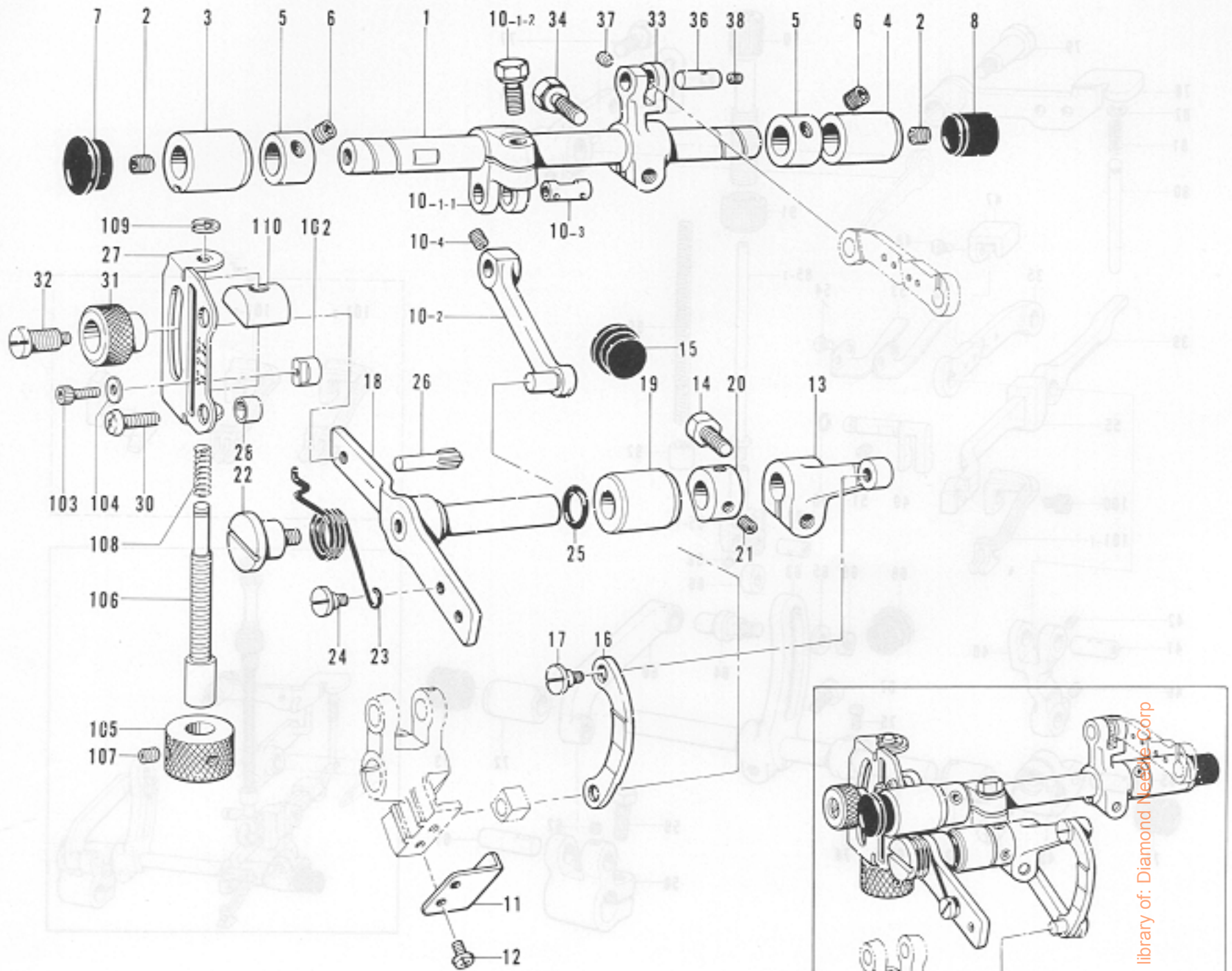

From the library of: Diamond Needle Corp

参照番号 Ref.No.	品名 Name of Parts	個数 Q'ty	部品コード Parts No.	参照番号 Ref.No.	品名 Name of Parts	個数 Q'ty	部品コード Parts No.
1	スイヘイオクリシク	1	S00154-101	21	アナトメネジ4.37クボミ	2	014580-422
2	アナトメネジ6.35クボミ	2	014770-622	22	ダンネジ5.56	1	146559-001
3	スイヘイオクリシクメタルL	1	S00155-300	23	レバーバネ	1	S00167-001
4	スイヘイオクリシクメタルR	1	S00156-000	24	ダンネジ4.76	1	100294-602
5	セットカラー	2	S00157-001	25	Oリング	1	109203-001
6	アナトメネジ5.95クボミ	4	014760-622	26	ミソツキピン	1	140063-001
7	メクラセン	1	150756-000	27	メモリイタ	1	S05182-001
8	メクラセン	1	S00313-001	28	カラー	2	S05183-001
10	スイヘイオクリウデリンククミ	1	S05170-001	30	ナベコ635-28X14	2	062781-412
10-1	スイヘイオクリウデAクミ	1	S05171-001	31	セットネジツマミ	1	155175-001
10-1-1	スイヘイオクリウデA	1		32	セットネジ	1	155176-001
10-1-2	ボルト6.35X16	1	149170-001	33	スイヘイオクリウデB	1	S05175-001
10-2	スイヘイオクリリンク	1	S05173-001	34	ボルト6.35X16	1	149170-001
10-3	スイヘイオクリウデAシク	1	S05174-001	36	ウワオクリレンカンジク	1	S00172-001
10-4	アナトメネジ4.37クボミ	1	014680-422	37	アナトメネジ3.57クボミ	1	148294-001
11	リンクアンナイ	1	S05169-001	38	アナトメネジ3.18クボミ	1	146427-001
12	ナベコ357-40X5	2	062670-512	102	チョウセツレバーストッパ	2	S05184-001
13	リンクレバー	1	S00163-001	103	アナボルト3.57X7	2	S00208-001
14	ボルト6.35X14	1	017771-412	104	ヒラザガネショウ3.5	2	025350-132
15	メクラセン	1	104445-001	105	マイクロチョウセツツマミネジ	1	S05225-001
16	オクリチョウセツリンク	1	S00164-101	106	マイクロチョウセツツマミ	1	S05226-001
17	ダンネジ5.56	1	155167-001	107	トメネジ3.57クボミ	2	013670-712
18	オクリチョウセツレバー	1	S00165-101	108	ボタンシクバネ	1	146535-001
19	チョウセツレバーメタル	1	S00166-000	109	トメワE4	1	048040-342
20	セットカラー	1	155533-001	110	ストッパ	1	S05237-001

G. 上送り関係(2) Upper feed mechanism (2) / Obertransportvorrichtung (2)

Mécanisme de l'entraînement supérieur (2) / Mecanismo de la alimentación superior (2)

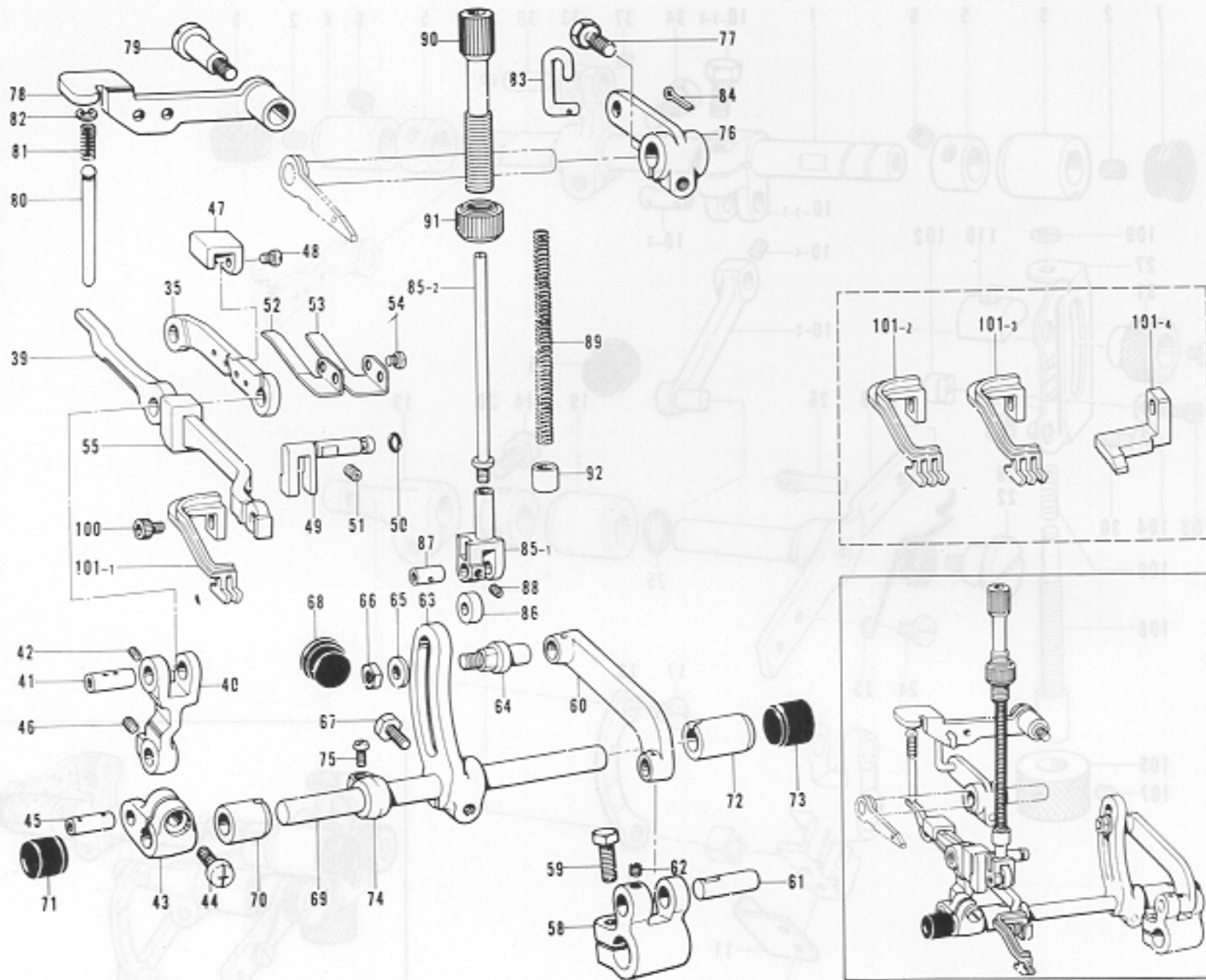

参照番号 Ref.No.	品名 Name of Parts	数量 Q'ty	部品コード Parts No.	参照番号 Ref.No.	品名 Name of Parts	数量 Q'ty	部品コード Parts No.
35	ウワオクリレンカン	1	S05176-001	70	オクリシクメタルL	1	S00190-000
39	ウワオクリダイ	1	S05177-001	71	メクラセン	1	140065-001
40	ジョウダフタマタ	1	S00174-001	72	オクリシクメタルR	1	S00191-000
41	ウワオクリダイシク	1	S00175-001	73	メクラセン	1	154841-001
42	アナトメネジ3.57クボミ	1	148294-001	74	セットカラー	1	S00192-001
43	オクリシクウデ	1	S00176-001	75	ナベコ437-40X7	1	062680-712
44	ナベコ585-28X12	1	062761-212	76	ウワオクリアゲ	1	S00193-001
45	オクリシクウデピン	1	S00177-001	77	ボルト6.35X16	1	149170-001
46	アナトメネジ4.37クボミ	1	014680-422	78	ウワオクリアゲレバー	1	S00194-001
47	ウワオクリダイアンナイA	1	S00178-001	79	ダンネジ5.85	1	S00195-001
48	ハインド357-40X5	2	060670-512	80	ウワオクリアゲシク	1	S05181-001
49	ウワオクリアンナイB	1	S05227-001	81	バネ	1	S00197-001
50	OリングP3	1	081003-370	82	トメワE4	1	048040-342
51	アナトメネジ4.37クボミ	1	014680-622	83	オサエアゲリンク	1	S00198-001
52	ウワオクリダイバネU	1	S00181-001	84	ワリピン	1	110793-001
53	ウワオクリダイバネD	1	S00182-001	85	ウワオクリオサエボウクミ	1	S00199-001
54	ナベコ357-40X6	2	062670-612	85-1	オサエボウタイ	1	S03200-001
55	オイルネリ	1	S05180-000	85-2	オサエボウシク	1	S00201-001
58	ジョウダオクリウデ	1	S00185-001	86	オサエボウコロ	1	S00202-101
59	ボルト6.35X16	1	017771-612	87	オサエボウコロシク	1	S00203-001
60	ジョウダオクリリンク	1	S00186-001	88	アナトメネジ3.18クボミ	1	146427-001
61	ピン	1	109153-001	89	ウワオクリオサエバネ	1	S00204-001
62	アナトメネジ4.37クボミ	1	014680-422	90	オサエチョウセツネジ	1	S00205-001
63	ジョウダチョウセツウデ	1	S00187-001	91	チョウセツネジツマミナット	1	S00051-001
64	オクリリンクシク	1	S00188-001	92	ブシュ	1	S00207-000
65	ザガネ	1	113431-002	100	アナボルト3.57X7	1	S00208-001
66	ナット4.76	1	148838-001	101-1	ウワオクリバ(シメイ2レツ)	1	S05193-001
67	ボルト6.35X14	1	017771-412	101-2	ウワオクリバ(シメイ3レツ)	1	S05198-001
68	メクラセン	1	104449-001	101-3	ウワオクリバ(シャーリングパイピング)	1	S05718-001
69	ジョウダオクリシク	1	S00169-001	101-4	ウワオクリバ(シメイヨウ)	1	S00209-001

H. 上メス・下メス関係 Knife mechanism / Messer
 Mécanisme du couteau / Mecanismo del cuchilla

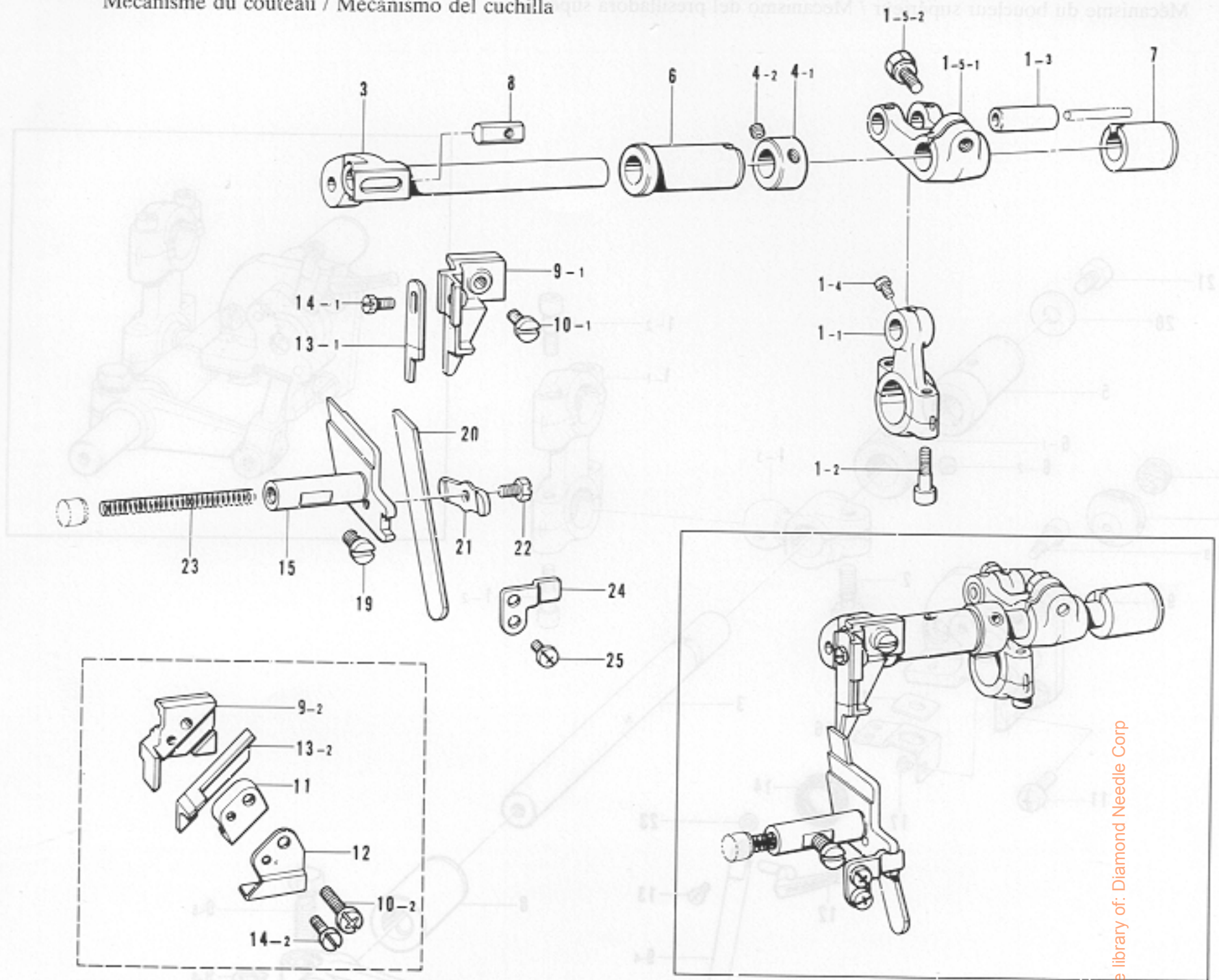

参照番号 Ref.No.	品名 Name of Parts	数量 Q'ty	部品コード Parts No.	参照番号 Ref.No.	品名 Name of Parts	数量 Q'ty	部品コード Parts No.
1	ウワメスクランクロッドクミ	1	※155181-001	10-1	シメネジ4.37	1	107407-003
1-1	ウワメスクランクロッド	1		10-2	ナベコ437-48×16	1	062681-612
1-2	アナボルト4.37×14	2	148425-001	11	ウワメスオサエ	1	148343-001
1-3	ウワメスクランクロッドピン	1		12	ウワメスオサエイト	1	148344-001
1-4	マルヒラトメネジ4.37	1	109366-001	12-1	ウワメス	1	144074-000
1-5	メスクランクシクウデクミ	1	156318-001	12-2	ウワメス	1	148815-001
1-5-1	ウワメスクラングシクウデ	1		14-1	ボルト3.57	1	144075-001
1-5-2	ボルト5.35×16	1	149170-001	14-2	シメネジ3.57	1	113050-001
3	ウワメスサドウウデ	1	S00274-001	15	シタメストリツケダイ	1	155191-001
4	セットカラークミ	1	159441-001	19	アタマツキトメネジ6.35	1	102627-001
4-1	セットカラー	1		20	シタメス	1	155193-001
4-2	アタメネジ5.35クボミ	2	014760-622	21	シタメスオサエ	1	155194-001
6	ウワメスサドウウデメタルL	1	S05240-001	22	ボルト4.37	1	117516-001
7	ウワメスサドウウデメタルR	1	S00213-000	23	シタメストリツケダイバネ	1	146584-001
8	ウワメスダキナット	1	148281-001	24	シタメストリツケダイアンナイ	1	155195-001
9-1	ウワメスダキ	1	155187-001	25	ナベコ357-48×6	2	062670-612
9-2	ウワメスダキ	1	155188-001				

J. 上ルーパ関係 Over looper mechanism / Oberen Greifer

Mécanisme du boucleur supérieur / Mecanismo del presilladora superior

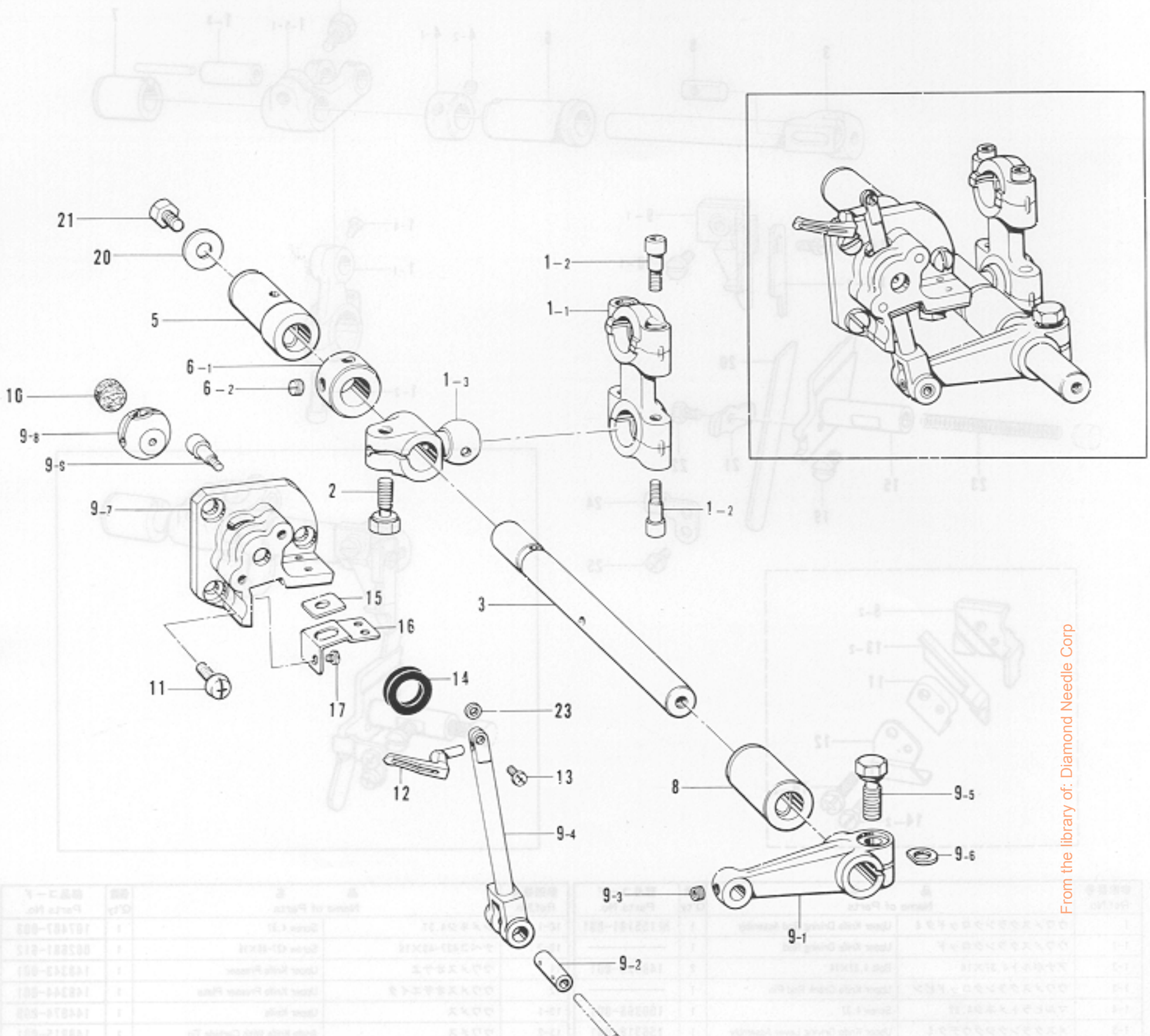

From the library of: Diamond Needle Corp

参照番号 Ref.No.	品名 Name of Parts	数量 Q'ty	部品コード Parts No.
1	ルーパロッドクミ	1	※155225-001
1-1	ルーパロッド	1	—
1-2	アナボルト4.37×14	4	148425-001
1-3	ルーパシクウデ	1	—
2	ボルト6.35×14	1	155516-001
3	ウワルーバシク	1	155228-001
5	ウワルーバシクメタルB	1	S05241-001
6	セットカラークミ	1	159441-001
6-1	セットカラー	1	—
6-2	アナトメネジ5.95×6	2	014760-622
8	ウワルーバシクメタルF	1	S05242-001
9	ウワルーバキコウクミ	1	155231-001
9-1	ウワルーバウデ	1	—
9-2	ウワルーバウデシク	1	—
9-3	アナトメネジ4.37×4	1	014600-422
9-4	ウワルーバトリツケダイ	1	—
9-5	ボルト6.35×16	1	149170-001
9-6	スペーサ	1	155162-001
9-7	ウワルーバアンナイメタル	1	—
9-8	ウワルーバアンナイ	1	—
9-9	アナボルト4.37×14	2	148425-001
10	ウワルーバアンナイフェルト	1	155238-000
11	ナベコ437-40×8	3	062680-812
12	ウワルーバ	1	155240-001
13	ナベコ318-40×6	1	062660-612
14	ダストシール	1	155247-000
15	ウワルーバオイルキリ	1	156476-000
16	オイルキリササエイタ	1	156491-001
17	シメネジ3.57×3.5	1	S01297-001
20	ザグネ	1	S00356-001
21	ボルト5.56×8	1	S00363-001
23	スペーサ	1	S01675-001

K. 下ルーバ関係 Under looper mechanism / Unterer Greifer
 Mécanisme du boucleur inférieur / Mecanismo del presilladora inferior

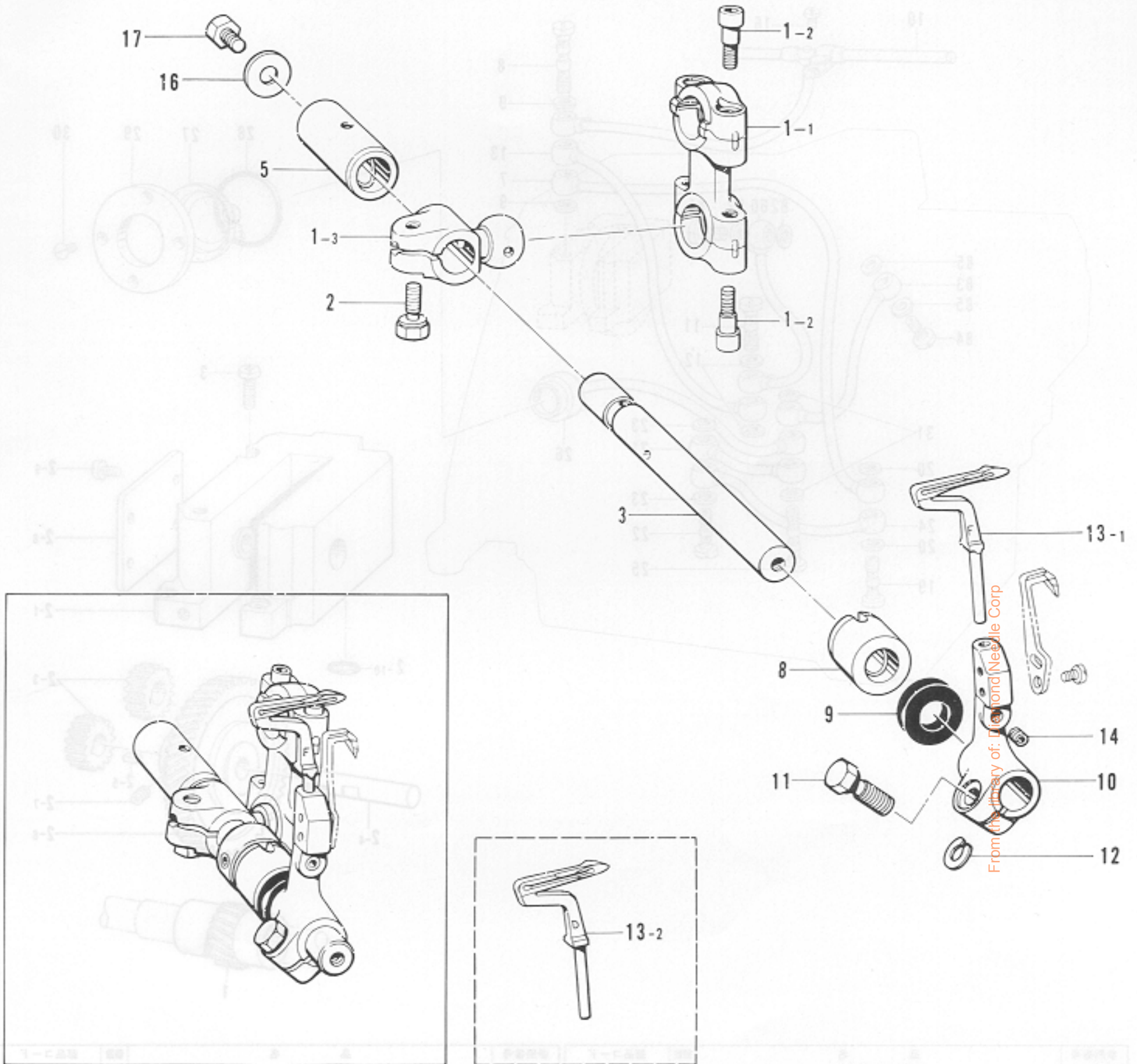

参照番号 Ref.No.	品名 Name of Parts	数量 Q'ty	部品コード Parts No.	参照番号 Ref.No.	品名 Name of Parts	数量 Q'ty	部品コード Parts No.
1	ルーバロッドクミ	1	※155225-001	10	シタルーバトリツケダイ	1	155248-001
1-1	ルーバロッド	1	—	11	ボルト5.56×14	1	149171-001
1-2	アナボルト4.37×14	4	148425-001	12	スペーサ	1	148782-001
1-3	ルーバシクウデ	1	—	13-1	シタルーバ	1	S01249-001
2	ボルト5.35×14	1	155516-001	13-2	シタルーバ	1	159885-001
3	シタルーバシク	1	155244-001	14	アナトメネジ4.37クボミ	1	014680-422
5	シタルーバシクメタルB	1	S05243-001	16	ザガネ	1	SC0356-001
8	シタルーバシクメタルF	1	S05244-001	17	ボルト5.56×8	1	S00383-001
9	ダストシール	1	155247-001				

L. 給油潤滑関係(1) Lubrication (1) / Schmierung (1)
 Lubrication (1) / Lubricación (1)

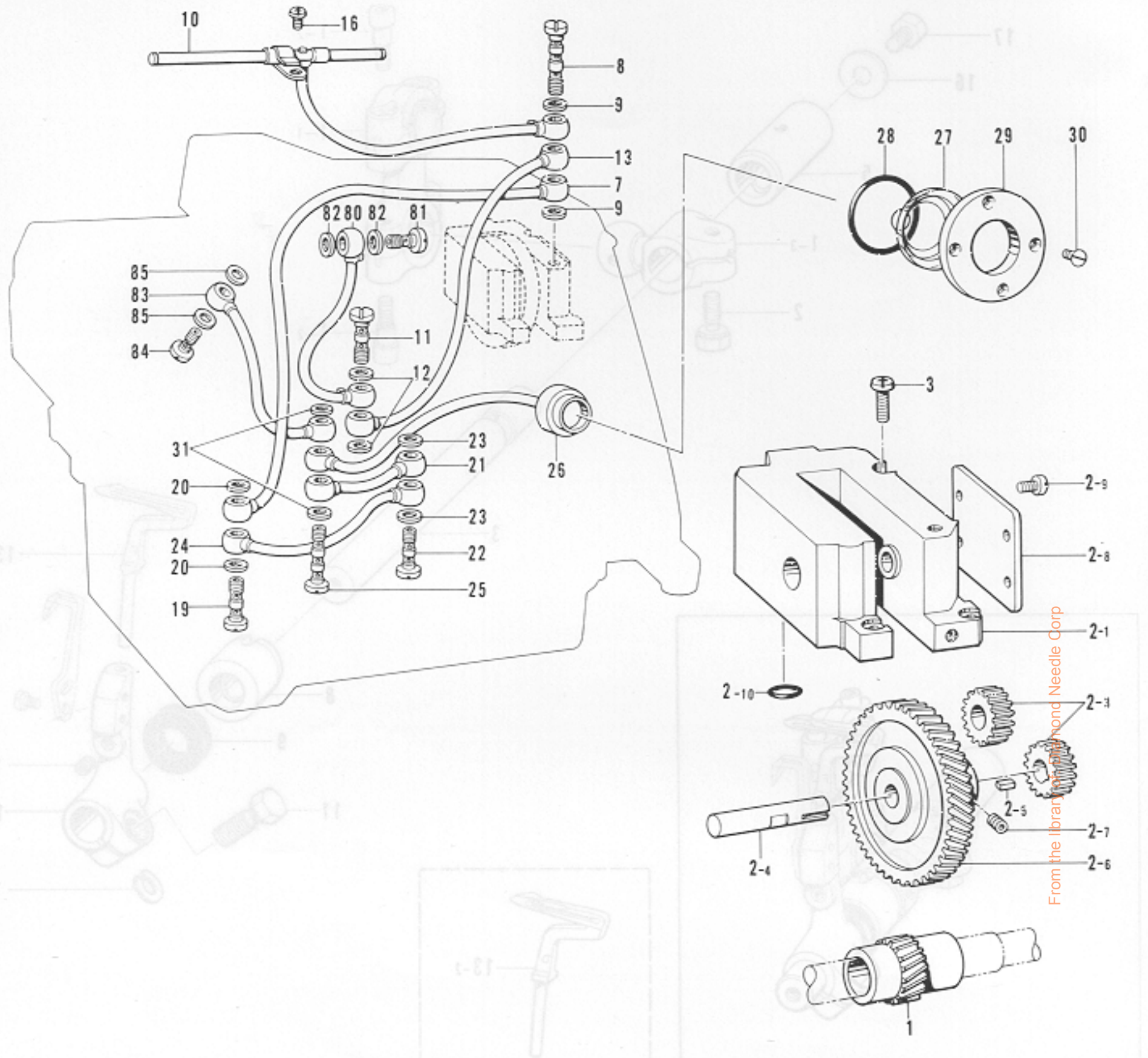

From the library of the Honda Needle Corp

参照番号 Ref.No.	品名 Name of Parts	数量 Q'ty	部品コード Parts No.	参照番号 Ref.No.	品名 Name of Parts	数量 Q'ty	部品コード Parts No.
1	ギヤS	1	156432-001	19	ハイユパイプツギテネジ	1	112364-001
2	ポンプクミ	1	S00057-101	20	パッキン	2	112348-001
2-1	ポンプケースクミ	1	---	21	ビニルチューブクミ	1	155282-001
2-3	ポンプギヤD	2	156426-000	22	ハイユパイプツギテネジ	1	112364-001
2-4	ギヤLシク	1	S03320-001	23	パッキン	2	112348-001
2-5	キー	1	156429-001	24	ビニルチューブクミ	1	155284-001
2-6	ギヤL	1	156428-000	25	ハイユパイプネジ	1	112351-001
2-7	アナトメネジ4.37クボミ	2	014680-622	26	パイロットクミ	1	155286-101
2-8	ポンプフタ	1	156430-001	27	パイロットレンズ	1	155290-000
2-9	ナベコ357-40X6	4	062670-612	28	OリングP22	1	081022-070
2-10	OリングP8	1	081008-070	29	レンズオサエタ	1	155291-101
3	ナベコ437-40X12	4	062681-212	30	サラネジ3.57	4	102538-002
7	ビニルチューブクミ	1	156469-001	31	パッキン	2	112348-001
8	ハイユパイプネジ	1	112351-001	80	ビニルチューブクミ	1	S00322-001
9	パッキン	2	112348-001	81	ハイユパイプツギテネジ	1	112359-001
16	ロッドオイルパイプクミ	1	S00211-001	82	パッキン	2	112348-001
11	ハイユパイプツギテネジ	1	112364-001	83	ビニルチューブクミ	1	156897-001
12	パッキン	2	112348-001	84	ハイユパイプツギテネジ	1	112359-001
13	ウレタンチューブクミ	1	155292-001	85	パッキン	2	112348-001
16	ナベコ357-40X6	1	062670-612				

L. 給油潤滑関係(2) Lubrication (2) / Schmierung (2)
 Lubrication (2) / Lubricación (2)

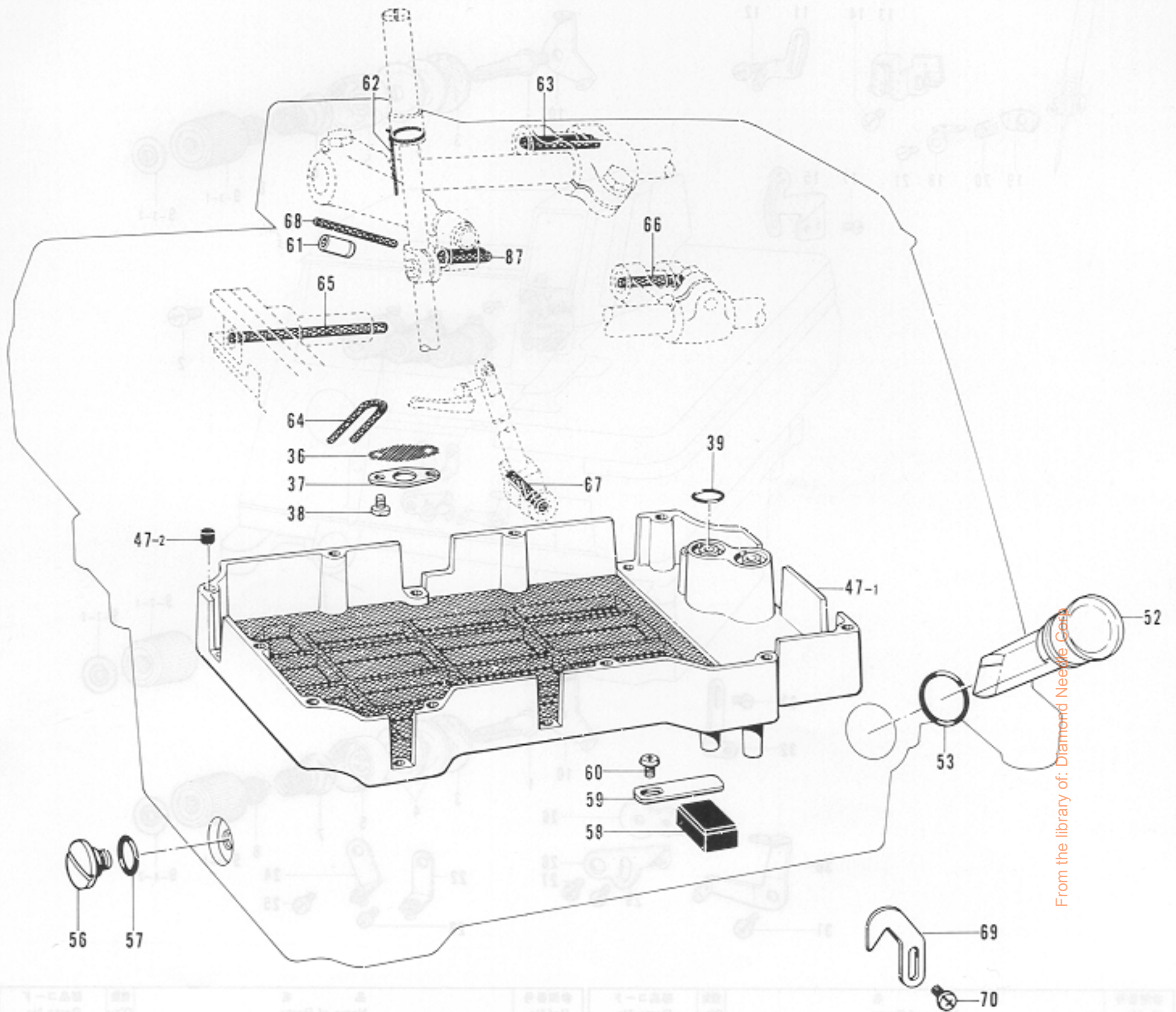

参照番号 Ref.No.	品名 Name of Parts	個数 Q'ty	部品コード Parts No.	参照番号 Ref.No.	品名 Name of Parts	個数 Q'ty	部品コード Parts No.
36	ロカモウ	1	155294-000	60	ナベコ357-40×6	1	062670-612
37	ロカモウオサエイタ	1	155295-001	61	オイルパイプ	1	S00213-000
38	ナベコ357-40×5	2	062670-512	62	クミヒモ	1	S00305-000
39	リング	2	108549-001	63	クミヒモ	1	140320-000
47	オイルフィルタークミ	1	S00065-001	64	クミヒモ	1	112750-000
47-1	オイルフィルター	1		65	クミヒモ	1	147362-000
47-2	ゴムセン	10	140327-001	66	クミヒモ	1	140317-000
52	オイルゲージマド	1	S00067-001	67	クミヒモ	1	140417-000
53	リングP16	1	081016-070	68	クミヒモ	1	140430-001
56	ダンネツ9.52	1	110641-002	69	ヒマツキユウユツセツイタ	1	155552-001
57	リング	1	109203-001	70	ナベコ357-40×6	2	062670-612
58	シュウジンマグネット	1	112525-000	87	クミヒモ	1	S00278-000
59	イタバネ	1	152936-001				

M. 糸調子関係 Thread tension / Fadenspannung
Tension du fil / Tension del hilo

Lubrication (2) / Schmierung (2)
Lubrication (2) / Lubricación (2)

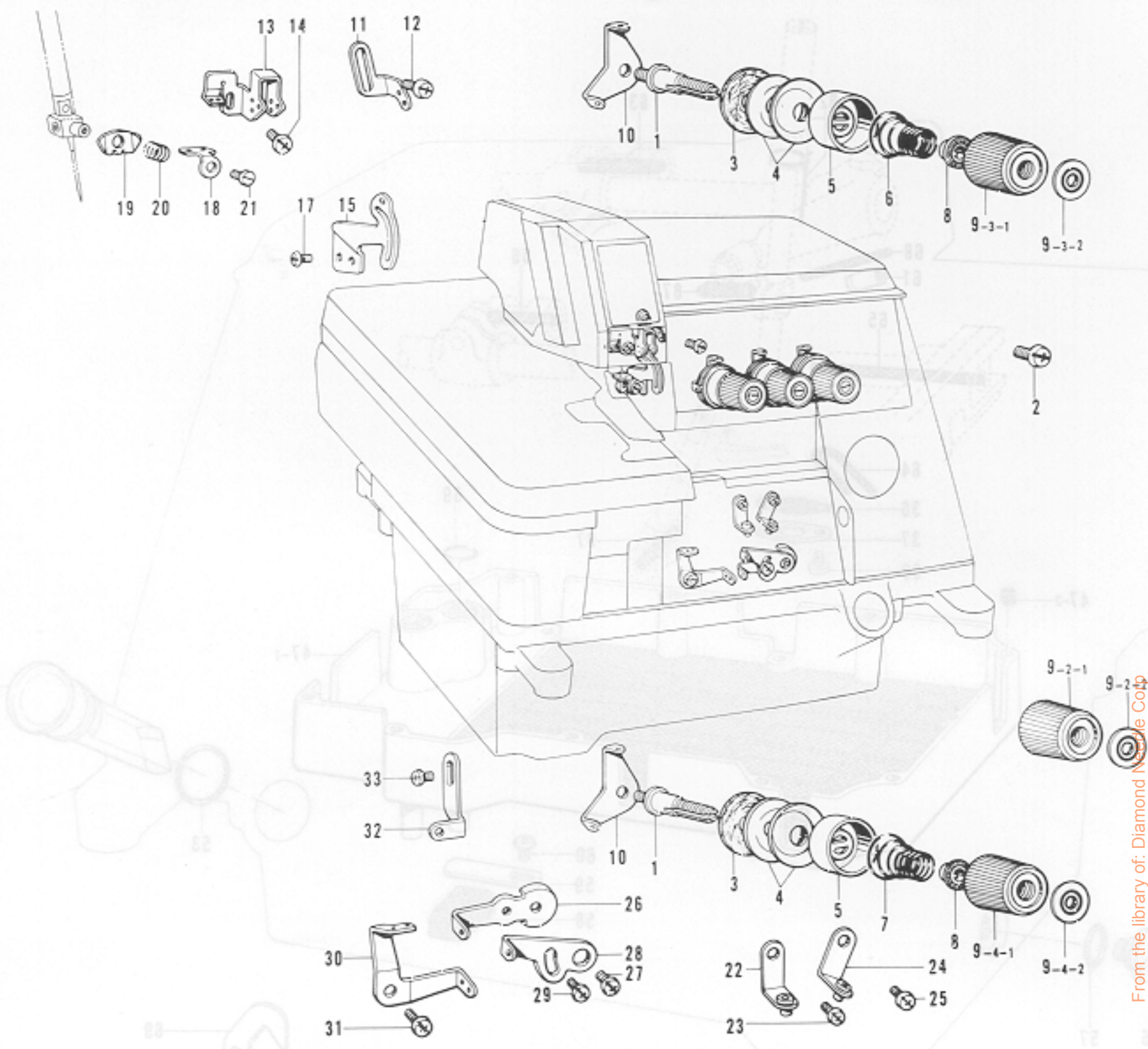

From the library of: Diamond Needle Co.

参照番号 Ref.No.	品名 Name of Parts	個数 Q'ty	部品コード Parts No.	参照番号 Ref.No.	品名 Name of Parts	個数 Q'ty	部品コード Parts No.
1	イトチョウシボウ Thread Tension Control Stud	3	159574-001	13	ハリイトアンナイA Needle Thread Guide (A)	1	155305-101
2	バインド437-48X7 Screw 437-48X7	1	060780-712	14	バインド357-48X6 Screw 357-48X6	1	060670-612
3	イトチョウシサラフェルト Felt	3	110832-001	15	ハリイトテンビン Needle Thread Take-up	1	155306-001
4	イトチョウシサラ Tension Disc	6	145446-001	17	バインド357-48X6 Screw 357-48X6	2	060670-612
5	イトチョウシサラオサエ Tension Disc Washer	3	144103-003	18	ハリイトアンナイC Needle Thread Guide (C)	1	155307-101
6	ハリイトチョウシバネ Needle Tension Spring	1	144104-001	19	ハリイトオサエA Needle Thread Guard (A)	1	155308-101
7	シタルーバイトチョウシバネ Looper Tension Spring	2	144110-001	20	ハリイトオサエバネ Needle Thread Guard Spring	1	155310-001
8	チョウシバネウエザガネ Tension Spring Washer	3	144105-000	21	シメネジ2.38 Screw 2.38	1	105288-001
9-2	イトチョウシナットクミ Thread Tension Adjusting Nut Assembly	1	155696-002	22	イトアンナイクミ Under Looper Thread Guide	1	146926-003
9-2-1	イトチョウシナット Thread Tension Adjusting Nut	1	149566-002	23	ナベコ357-48X6 Screw 357-48X6	1	062670-612
9-2-2	キョウジャクパン Tension Indicating Plate	1	155697-002	24	イトアンナイクミ Under Looper Thread Guide	1	146926-002
9-3	イトチョウシナットクミ Thread Tension Adjusting Nut Assembly	1	155696-003	25	ナベコ357-48X6 Screw 357-48X6	1	062670-612
9-3-1	イトチョウシナット Thread Tension Adjusting Nut	1	149566-002	26	シタルーバテンビンR Under Looper Thread Take-up (Right)	1	155311-001
9-3-2	キョウジャクパン Tension Indicating Plate	1	155697-003	27	ナベコ357-48X6 Screw 357-48X6	1	062670-612
9-4	イトチョウシナットクミ Thread Tension Adjusting Nut Assembly	1	155696-004	28	ウワルーバテンビンR Over Looper Thread Take-up (Right)	1	155312-001
9-4-1	イトチョウシナット Thread Tension Adjusting Nut	1	149566-002	29	ナベコ357-48X6 Screw 357-48X6	1	062670-612
9-4-2	キョウジャクパン Tension Indicating Plate	1	155697-004	30	ルーバテンビンL Looper Thread Take-up (Left)	1	146654-001
10	ハリイトアンナイ Needle Thread Guide Plate	3	110813-001	31	ナベコ357-48X6 Screw 357-48X6	1	062670-612
11	ハリイトアンナイB Needle Thread Guide (B)	1	S00215-001	32	ウワルーバイトアンナイ Over Looper Thread Guide	1	155313-001
12	バインド357-48X6 Screw 357-48X6	1	060670-612	33	バインド357-48X6 Screw 357-48X6	1	060670-612

N. シャーリング装置関係(1) Shirring attachment (1) / Kräuselvorrichtung (1)
 Accessoire pour fronces (1) / Accesorio de tundido (1)

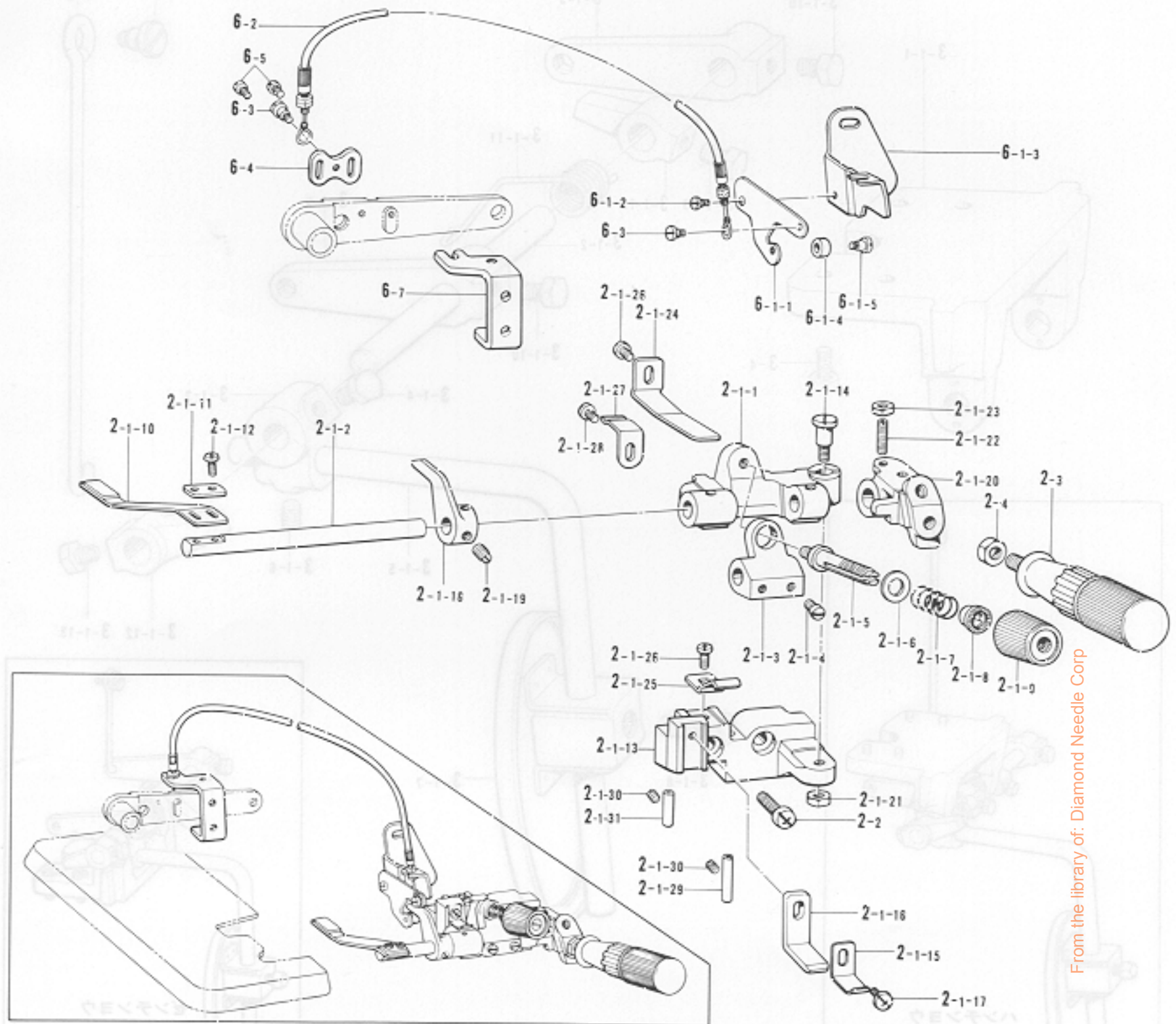

参照番号 Ref.No.	品名 Name of Parts	個数 Q'ty	部品コード Parts No.	参照番号 Ref.No.	品名 Name of Parts	個数 Q'ty	部品コード Parts No.
2-1	シャーリングソウチクミ	1	S01069-101	2-1-24	ハンドルモッドシイタバネ	1	145811-001
2-1-1	キジオサエタイ	1	146588-001	2-1-25	キジオサエタイトメバネ	1	145808-001
2-1-2	キジオサエトリツケシク	1	145803-001	2-1-26	ナベコ437-40X6	2	062680-612
2-1-3	バネウケ	1	146590-001	2-1-27	マエフタトメイタバネ	1	144764-001
2-1-4	アタマツキトネネジ5.95	2	105163-001	2-1-28	バインド357-40X5	1	060670-512
2-1-5	イトチョウシボウ	1	110820-101	2-1-29	イトアンナイパイプ	1	146592-001
2-1-6	ヒラザガネチューブ6.35	1	025770-232	2-1-30	トメネジ3.57クボミ	2	013679-412
2-1-7	キジオサエバネ	1	144788-001	2-1-31	イトアンナイパイプ	1	S01614-001
2-1-8	チョウシバネウエザガネ	1	144105-000	2-2	シメネジ6.35X18	2	S01394-001
2-1-9	イトチョウシナット	1	149566-002	2-3	ハンドル	1	145809-001
2-1-10	セパレータ	1	S05901-001	2-4	ナット6.35	1	150556-002
2-1-11	キジオサエザガネ	1	144784-001	6	シャーリングレンドウクミ	1	S05945-001
2-1-12	ナベコ318-40X7	2	092660-712	6	シャーリングレンドウクミ	1	S05945-002
2-1-13	ラフラーソウチトリツケダイ	1		6-1	キジオサエアゲレバークミ	1	S00082-001
2-1-14	ダンネジ5.95	1	147933-001	6-1-1	キジオサエアゲレバー	1	148388-001
2-1-15	キジオサエタイアンナイ	1	145807-001	6-1-2	ハサミダンネジ	1	141514-001
2-1-16	キジオサエタイアンナイD	1	154795-001	6-1-3	オサエアゲレバーササエ	1	S00083-001
2-1-17	ナベコ437-40X8	1	062680-812	6-1-4	コロ	1	148390-001
2-1-18	キジオサエアゲ	1	148387-001	6-1-5	ダンネジ3.18	1	112301-001
2-1-19	トメネジ6.35	2	101706-001	6-2	フレキシブルワイヤクミ	1	148391-001
2-1-20	ハンドルトリツケイタ	1	145810-001	6-3	ハサミダンネジ	2	141514-001
2-1-21	ナット5.95	1	150553-002	6-4	ワイヤトリツケイタ	1	147672-001
2-1-22	トメネジ4.37	1	110239-001	6-5	ナベコ357-40X6	2	062670-612
2-1-23	ナット4.37	1	105234-003	6-7	レバーチョウセツイタ	1	S61075-001

N. シャーリング装置関係(2) Shirring attachment (2) / Kräuselvorrichtung (2)

Accessoire pour fronces (2) / Accesorio de tundido (2)

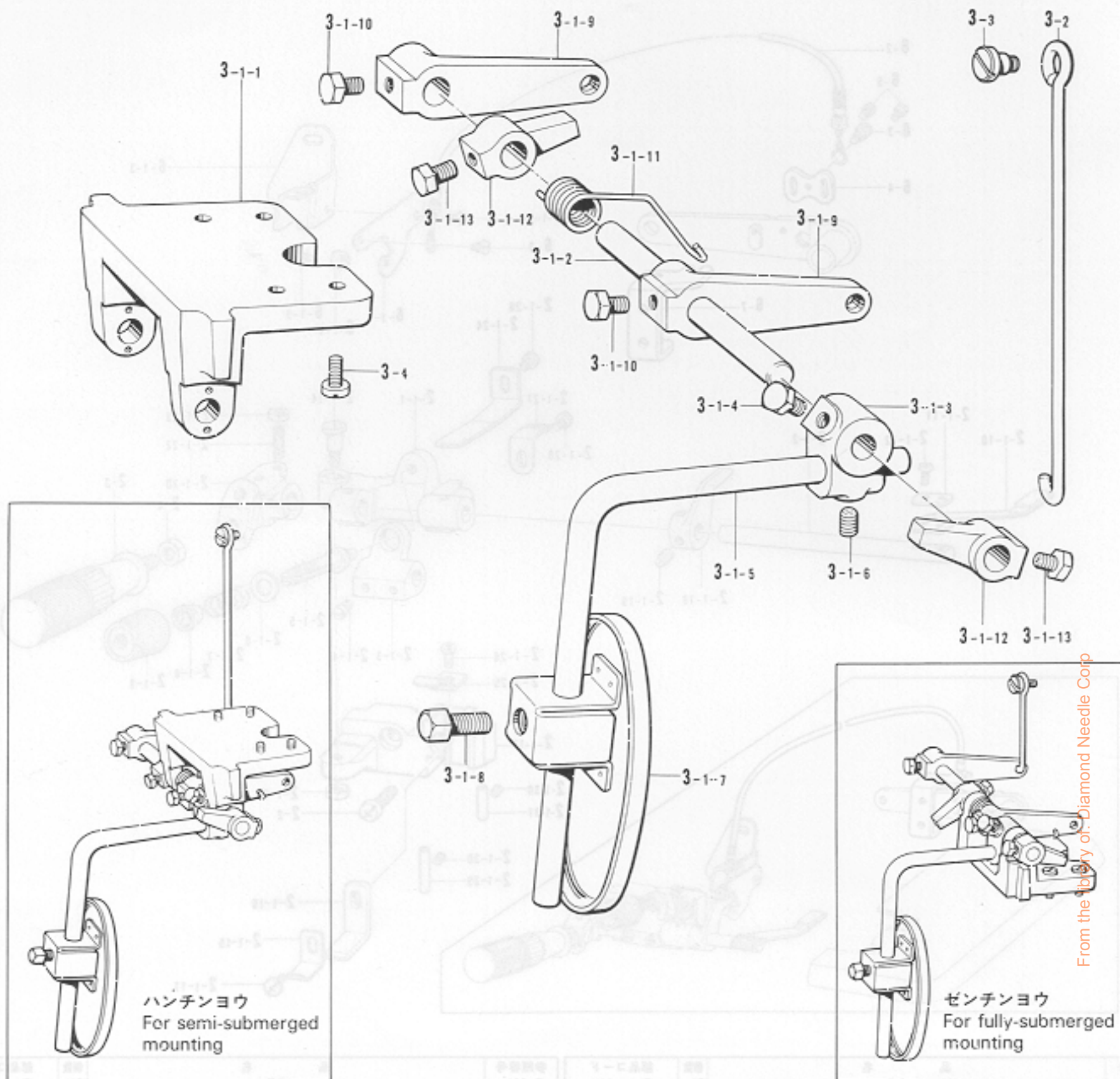

参照番号 Ref.No.	品名 Name of Parts	個数 Q'ty	部品コード Parts No.
3	サドウチョウセツクミ	1	S01168-001
3-1	サドウチョウセツソウチクミ	1	S01071-001
3-1-1	ヒザアテヨコジクウケ	1	155197-001
3-1-2	ヨコジク	1	S01072-001
3-1-3	ヒザアテツギテ	1	155199-001
3-1-4	ボルト6.35×10	1	017781-012
3-1-5	ヒザアゲタテジクS	1	148797-001
3-1-6	アナトメネジ6.35×6	1	014780-622
3-1-7	ヒザアテL	1	148798-001

参照番号 Ref.No.	品名 Name of Parts	個数 Q'ty	部品コード Parts No.
3-1-8	4カクボルト7.94	1	100463-001
3-1-9	ヒザアテレバー	2	155201-001
3-1-10	ボルト6.35×10	2	017781-012
3-1-11	ヒザアテレバーバネ	1	155202-001
3-1-12	ヨコジクトメク	2	155203-101
3-1-13	ボルト6.35×10	2	017781-012
3-2	ヒザアテリンク	1	155205-001
3-3	ダンネジ4.76	1	146594-001
3-4	ナベコ437-40×10	4	062581-012

- サドウチョウセツソウチクミ S01071-001 (ハンチンヨウ)
- サドウチョウセツソウチクミ S01153-001 (ゼンチンヨウ)

- Differential feed adjustment assembly
- For semi-submerged mounting S01071-001
- For fully-submerged mounting S01153-001

- Differentialtransporteinstellung kompl.
- Für Montage am halbversenkten Maschinenoberteil S01071-001
- Für Montage am ganzversenkten Maschinenoberteil S01153-001

- Ensemble de réglage de l'entraînement différentiel
- Pour un montage semi-plongé S01071-001
- Pour un montage entièrement plongé S01153-001

- Conjunto de ajuste de transporte diferencial
- Para montaje semi-sumergido S01071-001
- Para montaje completamente sumergido S01153-001

N. シャーリング装置関係(3) Shirring attachment (3) / Kräuselvorrichtung (3)

Accessoire pour fronces (3) / Accesorio de tundido (3)

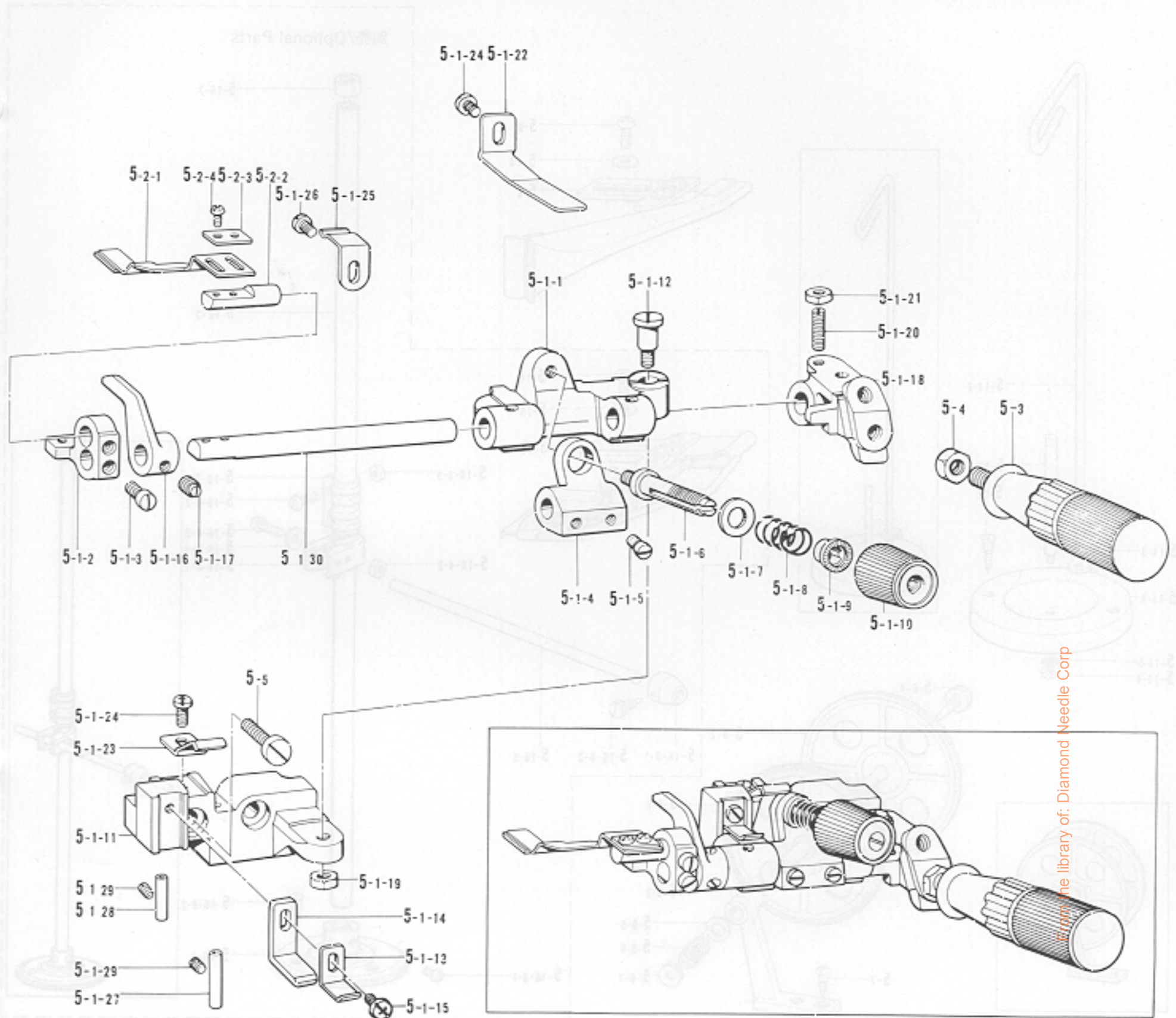

参照番号 Ref.No.	品名 Name of Parts	個数 Q'ty	部品コード Parts No.	参照番号 Ref.No.	品名 Name of Parts	個数 Q'ty	部品コード Parts No.
5-1	ラッパーダイクミ	1	S01893-001	5-1-20	トメネジ4.37	1	110230-001
5-1-1	キジオサエタイ	1	145588-001	5-1-21	ナット4.37	1	105234-003
5-1-2	ラッパーダイ	1	S01894-001	5-1-22	ハンドルモッドシタバネ	1	145811-001
5-1-3	アタマツキトメネジ5.95	2	105163-001	5-1-23	キジオサエタイトバネ	1	145808-001
5-1-4	バネウケ	1	146590-001	5-1-24	ナベコ437-40X6	2	062680-512
5-1-5	アタマツキトメネジ5.95	2	105163-001	5-1-25	マエフタトメタイバネ	1	144764-001
5-1-6	イトチョウシボウ	1	110820-101	5-1-26	バインド357-40X5	1	060670-512
5-1-7	ヒラサガネチュウ6.35	1	025770-232	5-1-27	イトアンナイパイプ	1	146592-001
5-1-8	キジオサエバネ	1	144788-001	5-1-28	イトアンナイパイプ	1	S01614-001
5-1-9	チョウシバネウエザガネ	1	144105-000	5-1-29	トメネジ3.57クボミ	2	013679-412
5-1-10	イトチョウシナット	1	149566-002	5-1-30	キジオサエトリツケジク	1	145803-001
5-1-11	ラフラーソウチトリツケダイ	1		5-2	セパレータPクミ	1	S05953-001
5-1-12	ダンネジ5.95	1	147933-001	5-2-1	セパレータP	1	S05902-001
5-1-13	キジオサエタイアンナイ	1	145807-001	5-2-2	セパレータトリツケジク	1	S01895-001
5-1-14	キジオサエタイアンナイD	1	154795-001	5-2-3	キジオサエザガネ	1	144784-001
5-1-15	ナベコ437-40X6	1	062680-512	5-2-4	ナベコ318-40X7	2	062660-712
5-1-16	キジオサエアゲ	1	148387-001	5-3	ハンドル	1	145809-001
5-1-17	トメネジ6.35	2	101706-001	5-4	ナット6.35	1	150556-002
5-1-18	ハンドルトリツケイタ	1	145810-001	5-5	シメネジ6.35X18	2	S01304-001
5-1-19	ナット5.95	1	150553-002				

N. シャーリング装置関係(4) Shirring attachment (4) / Kräuselvorrichtung (4)

Accessoire pour fronces (4) / Accesorio de tundido (4)

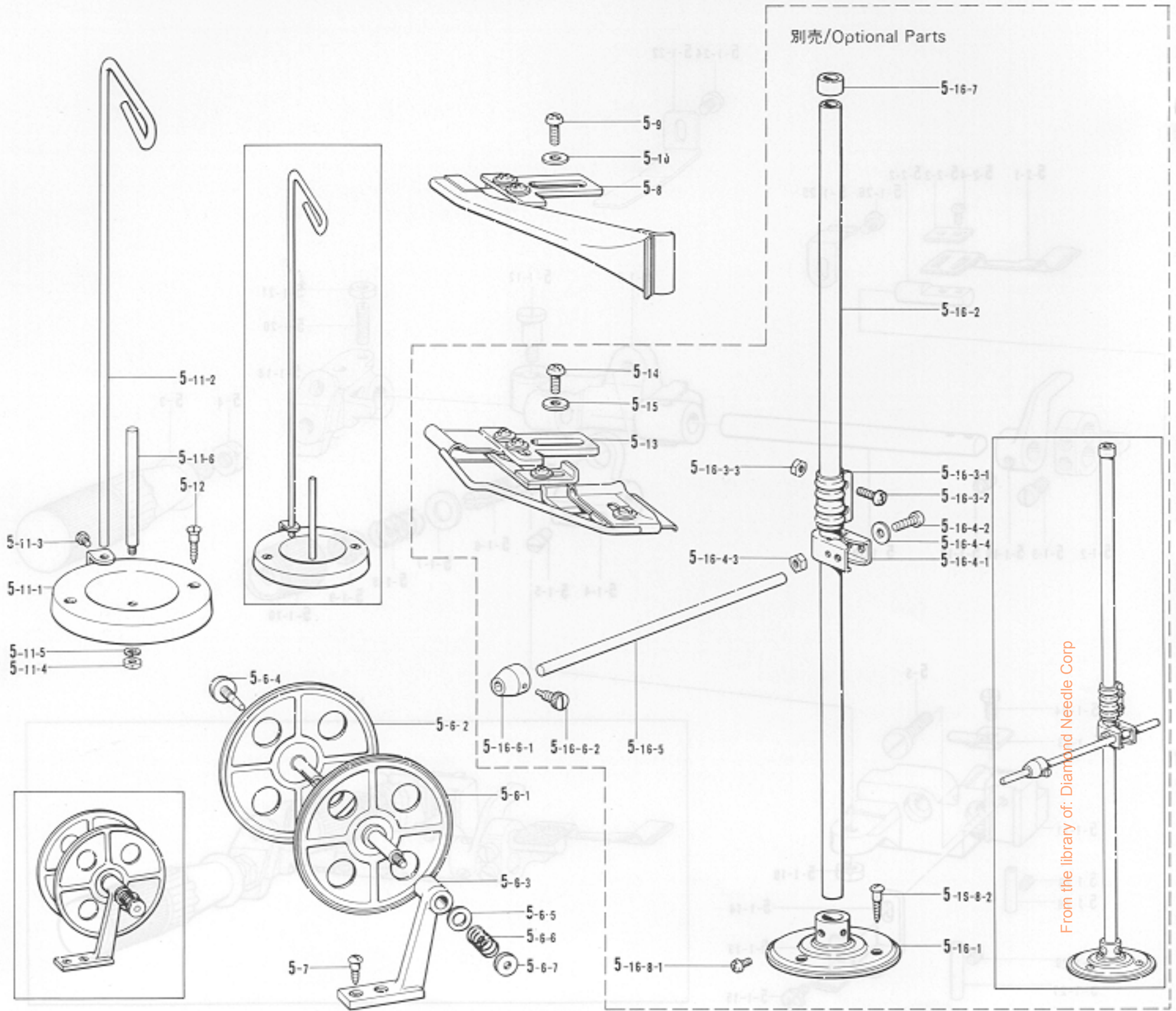

参照番号 Ref.No.	品名 Name of Parts	個数 Q'ty	部品コード Parts No.
5-6	テープワインダークミ	1	143767-002
5-6-1	コタイグワイクミ	1	-----
5-6-2	ガワイクミ	1	-----
5-6-3	テープワインダークミ	1	-----
5-6-4	ツマミネジ	1	143980-001
5-6-5	ザガネ	1	108494-001
5-6-6	テープワインダークミ	1	108495-001
5-6-7	イトチョウシナット	1	100136-001
5-7	マルモクネジ4.5×20	2	101118-001
5-8	ラッパークミ(18-20)	1	S01897-001
5-9	ナベコ437-40×6	2	062680-612
5-10	ザガネ	2	110735-002
5-11	イトタテダイクミネジツキ	1	181031-001
5-11-1	イトタテサテ	1	-----
5-11-2	イトカケチュウ	1	-----
5-11-3	シメネジ3.18	1	1C0083-004
5-11-4	ナット4.76	1	110161-003
5-11-5	バネザガネ2-5	1	028050-242
5-11-6	イトタテボウ	1	100444-002
5-12	サラモクネジ4.5×32	2	109447-001
5-13	ラッパークミ	1	S01974-001
5-14	ナベコ437-40×6	2	062680-612

参照番号 Ref.No.	品名 Name of Parts	個数 Q'ty	部品コード Parts No.
5-15	ザガネ	2	110735-002
5-16	テープリールスタンドクミ	1	150579-002
5-16-1	ブラケット	1	150189-002
5-16-2	コラムパイプ	2	150172-002
5-16-3	コラムジョイントクミ	1	150106-002
5-16-3-1	コラムジョイント	1	-----
5-16-3-2	ナベコ5×14	2	062501-40C
5-16-3-3	1シュナット5	2	021500-106
5-16-4	イトアンナイホルダークミ	1	150145-002
5-16-4-1	イトアンナイホルダー	1	150185-002
5-16-4-2	ナベコ5×30	1	062503-00G
5-16-4-3	1シュナット5	1	021500-106
5-16-4-4	ヒラザガネコガタ5	1	025050-136
5-16-5	ボビンアンナイボウ	1	150580-001
5-16-6	ボビンアンナイクミ	2	150581-001
5-16-6-1	ボビンアンナイ	2	150582-001
5-16-6-2	ハリトメネジ3.57	2	121980-001
5-16-7	コラムキャップ	1	150174-000
5-16-8	ブラケットネジセット	1	S02773-001
5-16-8-1	ナベコ6×8	2	062060-806
5-16-8-2	マルモク45×22	3	031452-206

Z. 付属品関係(1) Accessories (1) / Zubehör (1) Accessoires (1) / Accesorios (1)

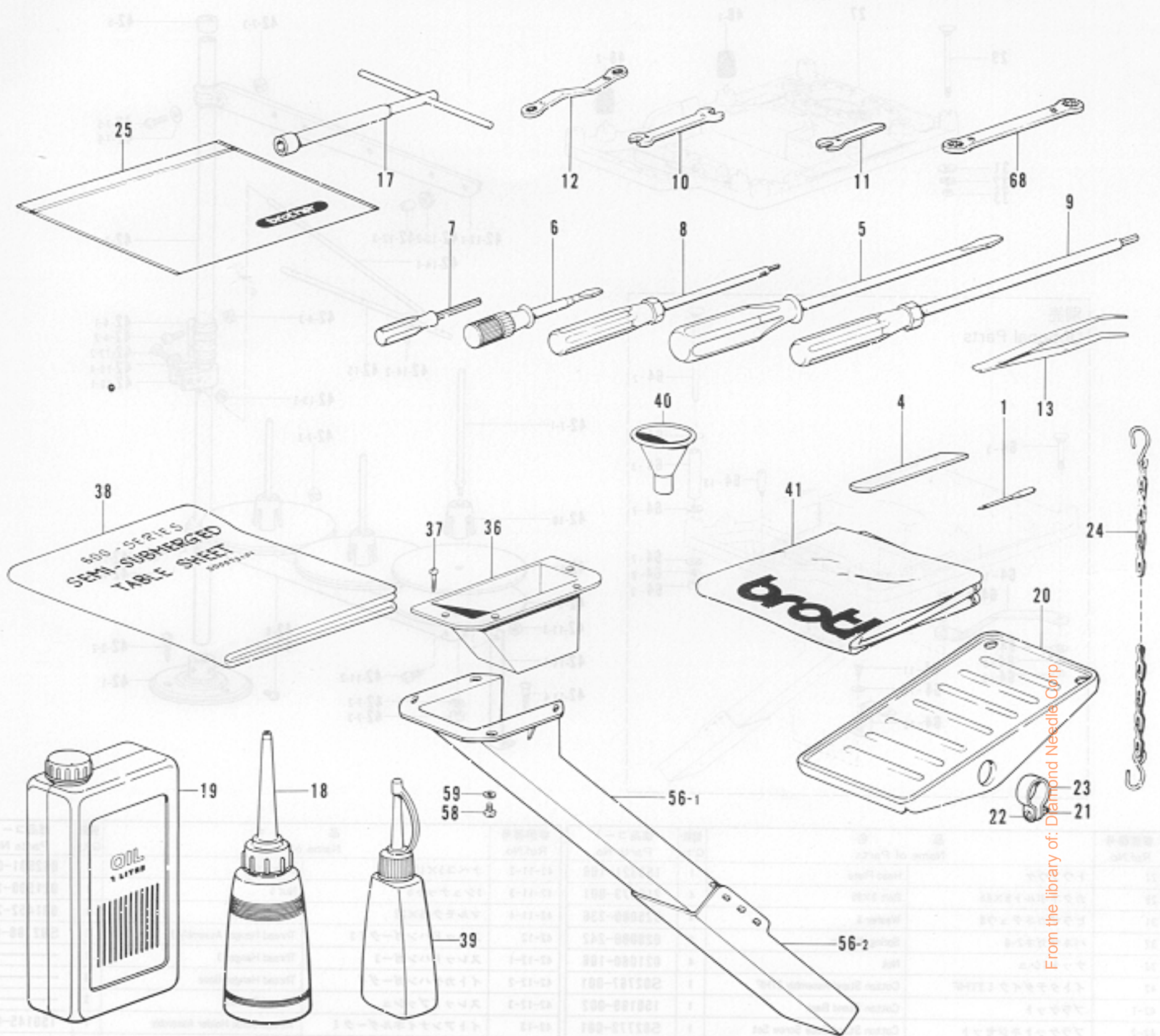

From the library of: Diamond Needle Corp.

参照番号 Ref.No.	品名 Name of Parts	個数 Q'ty	部品コード Parts No.	参照番号 Ref.No.	品名 Name of Parts	個数 Q'ty	部品コード Parts No.
1	ミシンハリDCX27 Needle DCX27	8	151474-	22	ナベネジ4X14 Screw 4X14	2	001401-406
4	シタメス Lower Knife	1	155193-001	23	ペダル止め Pedal Stopper	2	116016-001
5	ネジマワシ5.5X190 Screw Driver 5.5X190	1	101572-101	24	クサリフクミ Chain Assembly	1	142262-001
6	ネジマワシ3.4X70 Screw Driver 3.4X70	1	118837-001	25	フソクヒンボリフクロ Accessory Bag	1	122991-001
7	6カクボウネジマワシ1.6 Screw Driver 1.6	1	S01943-001	36	ダスタードロップ Duster Drop	1	148430-101
8	6カクボウネジマワシ2 Screw Driver 2	1	146700-001	37	マルモクネジ3.1X13 Screw 3.1X13	4	031311-302
9	6カクボウネジマワシ3 Screw Driver 3	1	149173-001	38	テーブルシート Table Sheet	1	S00073-201
10	スパナ6X7 Spanner 6X7	1	107779-001	39	シリコンオイル Silicone Oil	1	156334-001
11	スパナ4 Spanner 4	1	155320-001	40	ジョーゴ Funnel	1	140759-000
12	メガネレンチ8X9 Wrench 8X9	1	105343-001	41	トубカバー Head Cover	1	144225-002
13	ピンセット Tweezers	1	117466-000	56	ダスターシュートクミ Duster Shoot Assembly	1	183161-201
17	ソケットレンチクミ Wrench	1	140342-001	56-1	ダスターシュートL Duster Shoot (L)	1	148431-201
18	ポリオイラークミ Oiler	1	114483-002	56-2	ダスターシュートS Duster Shoot (Short)	1	148432-001
19	オイルタンク Oil Tank	1	145277-105	58	ナベコ437-40X10 Screw 437-40X10	4	052681-012
20	オサエアグフミイタ Treadle Pedal	1	147893-002	59	ヒラザガネチユウ4.37 Washer 4.37	4	025680-232
21	1シュナット4 Nut 4	2	021400-106	68	メガネレンチ8X9 Wrench 8X9	1	S00217-001

* 付属品の明細は変更することがあります。

* The details of included accessories are subject to change.

* Les détails des accessoires inclus sont sujets à des changements.

* Änderungen in der Aufstellung der mitgelieferten Zubehöre sind vorbehalten.

* Los detalles de los accesorios incluidos pueden variar.

Z. 付属品関係(2) Accessories (2) / Zubehör (2) Accessoires (2) / Accesorios (2)

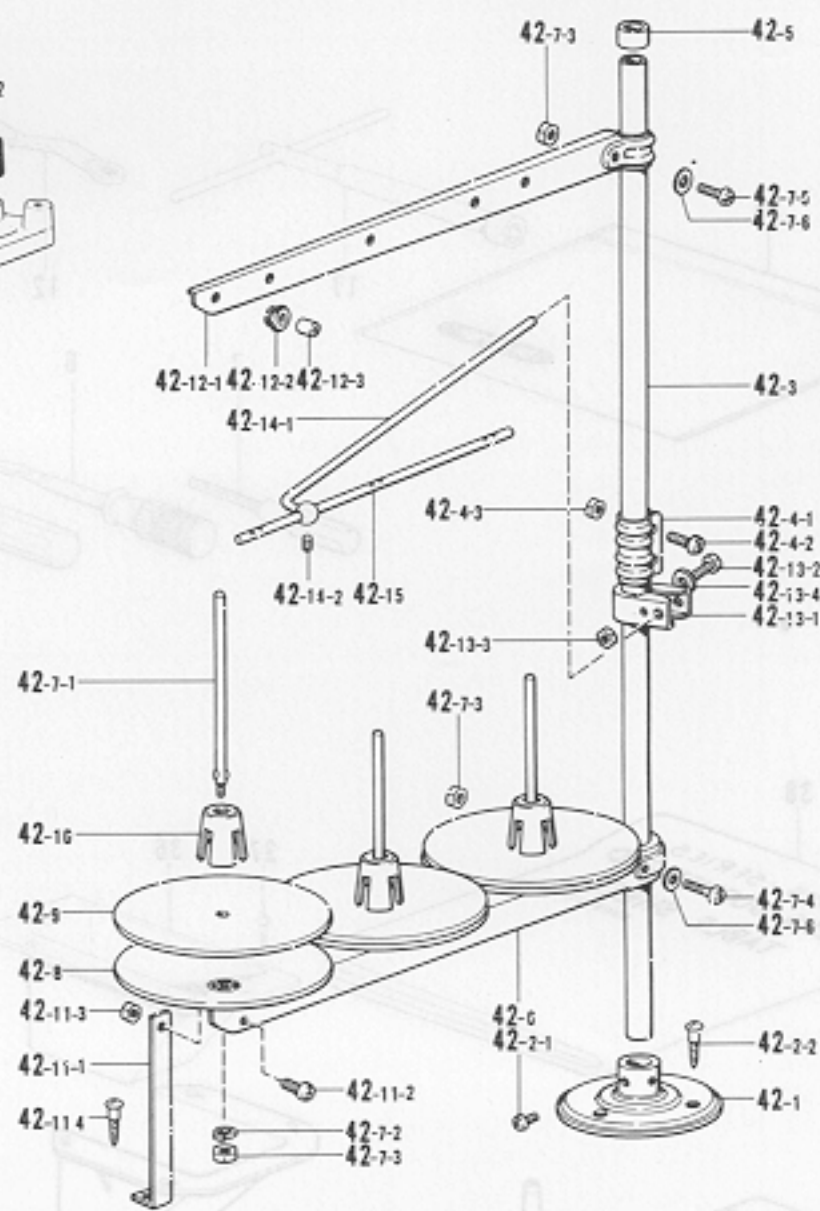
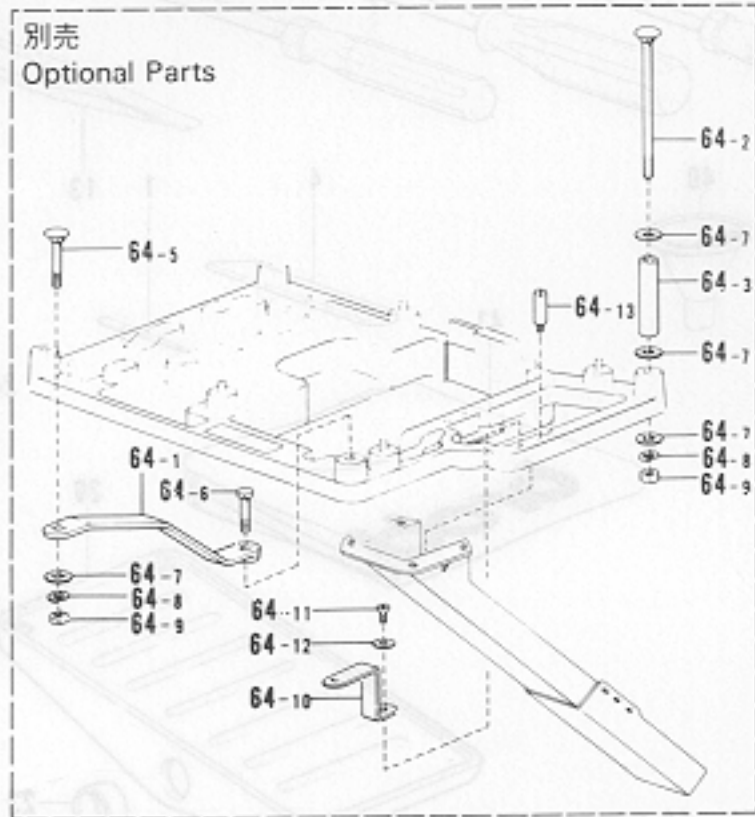
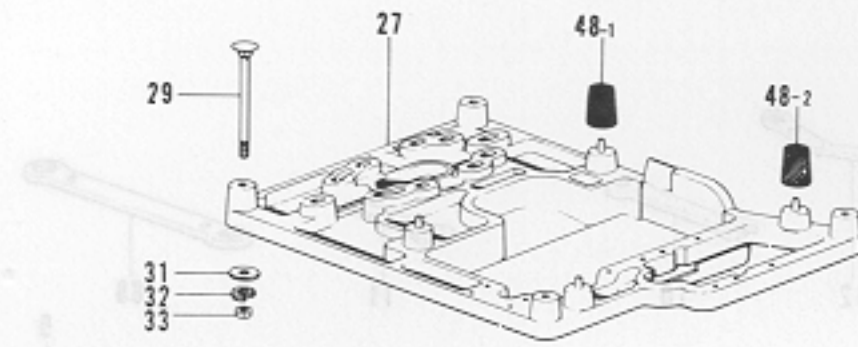

参照番号 Ref.No.	品名 Name of Parts	数量 Q'ty	部品コード Parts No.	参照番号 Ref.No.	品名 Name of Parts	数量 Q'ty	部品コード Parts No.
27	トウブウケ	1	155321-100	42-11-2	ナベコ5×10	1	062501-006
29	カクネボルト8×85	4	210973-001	42-11-3	1シュナット5	1	021500-106
31	ヒラザガネチュウ8	4	025080-236	42-11-4	マルモク45×22	1	031452-206
32	バネザガネ2-8	4	028080-242	42-12	スレッドハンガークミ3	1	S02788-001
33	ナット1シュ	4	021080-106	42-12-1	スレッドハンガー3	1	
42	イトタテダイクE3THF	1	S02767-001	42-12-2	イトカケハンガーダイ	3	
42-1	ブラケット	1	150189-002	42-12-3	スレッドブッシュ	3	
42-2	ブラケットネジセット	1	S02773-001	42-13	イトアンナイホルダークミ	1	150145-002
42-2-1	ナベコ5×8	2	062060-806	42-13-1	イトアンナイホルダー	1	150185-002
42-2-2	マルモク45×22	3	031452-206	42-13-2	ナベコ5×30	1	062503-006
42-3	コラムパイプ	2	150172-002	42-13-3	1シュナット5	1	021500-106
42-4	コラムジョイントクミ	1	150106-002	42-14	イトアンナイササエボウクミ	1	142971-101
42-4-1	コラムジョイント	1		42-14-1	イトアンナイササエボウ	1	142996-001
42-4-2	ナベコ5×14	2	062501-406	42-14-2	トメネジ4.76クボミ	1	013710-512
42-4-3	1シュナット5	2	021500-106	42-15	イトアンナイ3	1	142997-001
42-5	コラムキャップ	1	150174-000	48-1	ボウシゴム	1	147919-001
42-6	スプールホルダー3	1	S02779-001	48-2	ボウシゴム	3	147919-002
42-7	スプールネジセット3	1	S02782-001	64	フルサブマージセット	1	155324-101
42-7-1	スプールシク8	3	150179-002	64-1	トウブウケササエ	1	153319-001
42-7-2	バネザガネ2-5	3	028050-246	64-2	カクネマルアタマボルト	3	153318-101
42-7-3	1シュナット5	5	021500-106	64-5	カクネボルト8×55	1	211964-001
42-7-4	ナベコ5×30	1	062503-006	64-6	ボルト8×55	1	017085-502
42-7-5	ナベコ5×14	1	062501-406	64-7	ヒラザガネチュウ8	15	025080-236
42-7-6	ヒラザガネコガタ5	2	026050-136	64-8	バネザガネ2-8	5	028080-242
42-8	ウケザラ	3	150189-000	64-9	ナット1シュ8	11	021080-106
42-9	スプールマット	3	150182-000	64-10	ダスターシュートササエ	1	155325-001
42-10	スプールのクッション	3	126863-000	64-11	ナベコ437-40×10	1	062681-012
42-11	ホルダーササエAセット	1	S02784-001	64-12	ヒラザガネチュウ4.37	1	025680-232
42-11-1	スプールホルダーササエA	1	150188-002	64-13	スタッド	3	155326-001

※ 付属品の明細は変更することがあります。





※ The details of included accessories are subject to change.

※ Les détails des accessoires inclus sont sujets à des changements.







※ Änderungen in der Aufstellung der mitgelieferten Zubehöre sind vorbehalten.

※ Los detalles de los accesorios incluidos pueden variar.



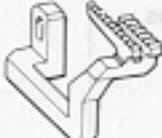

仕様別部品一覧表 DIFFERENT PARTS LIST/ZUBEHÖRLISTE
 LISTE DES PIÈCES ACCESSOIRES/LISTA DE PIEZAS ACCESORIAS

参照番号 Ref. No.		A-75	A-105	C-33	C-55	E-15
サブ クラス Sub-Class	仕様 Specifications	オイル ニガシグチ Oil Cap	ショウラベル Label	ミシンハリ DCX27 Needle DCX27	ハリイタ Plate Needle	レバー チョウセツイタ Lever Adjust Plate
			001- 			
B-673						
001-4	一般地縫用 Plain stitching	143196-001	146974-002	151474-011	S00124-001	S00126-001
B-674						
001-4	一般地縫用 Plain stitching	143196-001	146974-002	151474-011	146731-001	S00126-001
-5			146974-003			
002-5	バルキーニット Bulky Knitwear	143196-001	146974-004	151474-014		
008-5	シャーリング Shirring		146974-019		146734-001	
009-5	パイピング Piping			151474-011		N-6-7 S01075-001
			146974-020			



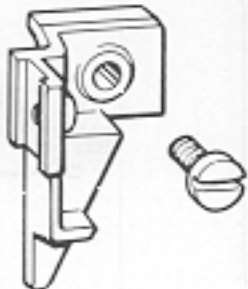

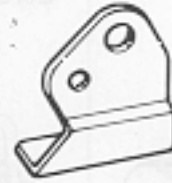
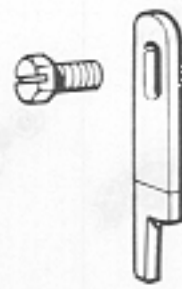

From the library of: Diamond Needle Corp

参照番号 Ref. No.	E-38/E-39	E-40/E-41	E-50	F-77	F-78	F-79
サブ クラス Sub-Class	フクオサエウデ アナボルト 3.57×8 Sub-Presser Arm Bolt 3.57×8	オサエストップ ナベコ 318-40×4 Presser Stopper Screw 318-40×4	オサエクミ Presser Foot Assembly	シュオクリバ Main Feed Dog	サドウオクリバ Differential Feed Dog	ホジヨオクリバ Chain Feed Dog
B-673						
001-4	S00129-001 154965-001	S00132-001 062660-412	S00130-001	S00145-001	146748-001	S00147-001
B-674						
001-4			S05189-001		146748-001	
-5				146744-001		146577-001
					146749-001	
002-5				146745-001	146750-001	146578-001
			S05717-001			
003-5						
				146744-001	146749-001	146577-001
009-5			S05722-001			



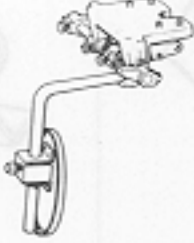

From the library of: Diamond Needle Corp

参照番号 Ref. No.	G-101	H-9/H-10	H-11	H-12	H-13/H-14	K-13
サブ クラス Sub-Class	ウワオクリバ Upper Feed Dog 	ウワメスダキ シメネジ4.37 Upper Knife Holder Screw 4.37 	Upper knife Presser 	Presser Plate 	ウワメス ボルト3.57 Upper Knife Screw 3.57 	シタルーバ Under Looper 
B-673						
001-4	S00209-001	155187-001 107407-003	—	—	144074-001 144075-001	S01249-001
B-674						
001-4	S05193-001	155187-001 107407-003	—	—	144074-001 144075-001	S01249-001
-5						
G02-5	S05198-001	★155187-001 ★107407-003 155189-001 062681-612	148343-001	148344-001	★144074-001 ★144075-001 148815-001 113350-001	159885-001
028-5						
009-5	S05718-001	155187-001 107407-003	—	—	144074-001 144075-001	S01249-001

From the library of: Diamond Needle Corp

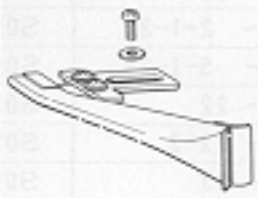
参照番号 Ref. No.	N-2-1/N-2-2	N-2-3/N-2-4	N-3-1/N-3-4	N-3-2/N-3-3	N-5-1/N-5-5	N-5-2
サブ クラス Sub-Class	シャーリング ソウチクミ シメネジ 6.35×18 Shirring Attachment Assembly Screw 6.35×18	ハンドル ナット 6.35 Handle Nut	サドウチョウセツ ソウチクミ ナベコ 437-40×10 Differential Adjustment Assembly Screw 437-40×10	ヒザアテリンク ダンネジ 4.76 Connecting Bar Stud Screw 4.76	ラッパダイクミ シメネジ 6.35×18 Piping Wrapper Base Assembly	セバレータPクミ Separator (P) Assembly
B-673						
001-4	-----	-----	-----	-----	-----	-----
B-674						
001-4	-----	-----	-----	-----	-----	-----
-5	-----	-----	-----	-----	-----	-----
002-5	-----	-----	-----	-----	-----	-----
008-5	S01069-101 S01304-001	145809-001 150556-002 (N-5-3) (N-5-4)	S01071-001 062681-012	155205-001 146594-001		
009-5					S01893-001 S01304-001	S05953-061

From the library of: Diamond Needle Corp

参照番号 Ref. No.	N-5-6/N-5-7	N-5-8/N-5-9/N-5-10	N-5-11/N-5-12	N-6	Z-1
サブ クラス Sub-Class	テープワインダー クミ マルモクネジ 4.5×20 Tape Winder Assembly Screw 4.5×20	ラップクミ ナベコ437-40×6 ザガネ Wrapper Assembly Screw 437-40×6 Washer	イトクテダイ クミネジツキ サラモクネジ 4.5×32 Cotton Stand Screw 4.5×32	シャーリング レンドウクミ Shirring Interlocking Assembly	ミシンハリ DC×27 Needle DC×27
B-673					
001-4	_____	_____	_____	_____	151474-011
B-674					
001-4					
-5					
002-5					
008-5					
009-5	143767-002 101118-001	S01897-001 062680-612 110735-002	181031-001 100447-001	★S05945-001 S05945-002	151474-011

From the library of: Diamond Needle Corp